bauWerk

ENTWICKLUNGSFLÄCHE RÖDGENER STRASSE

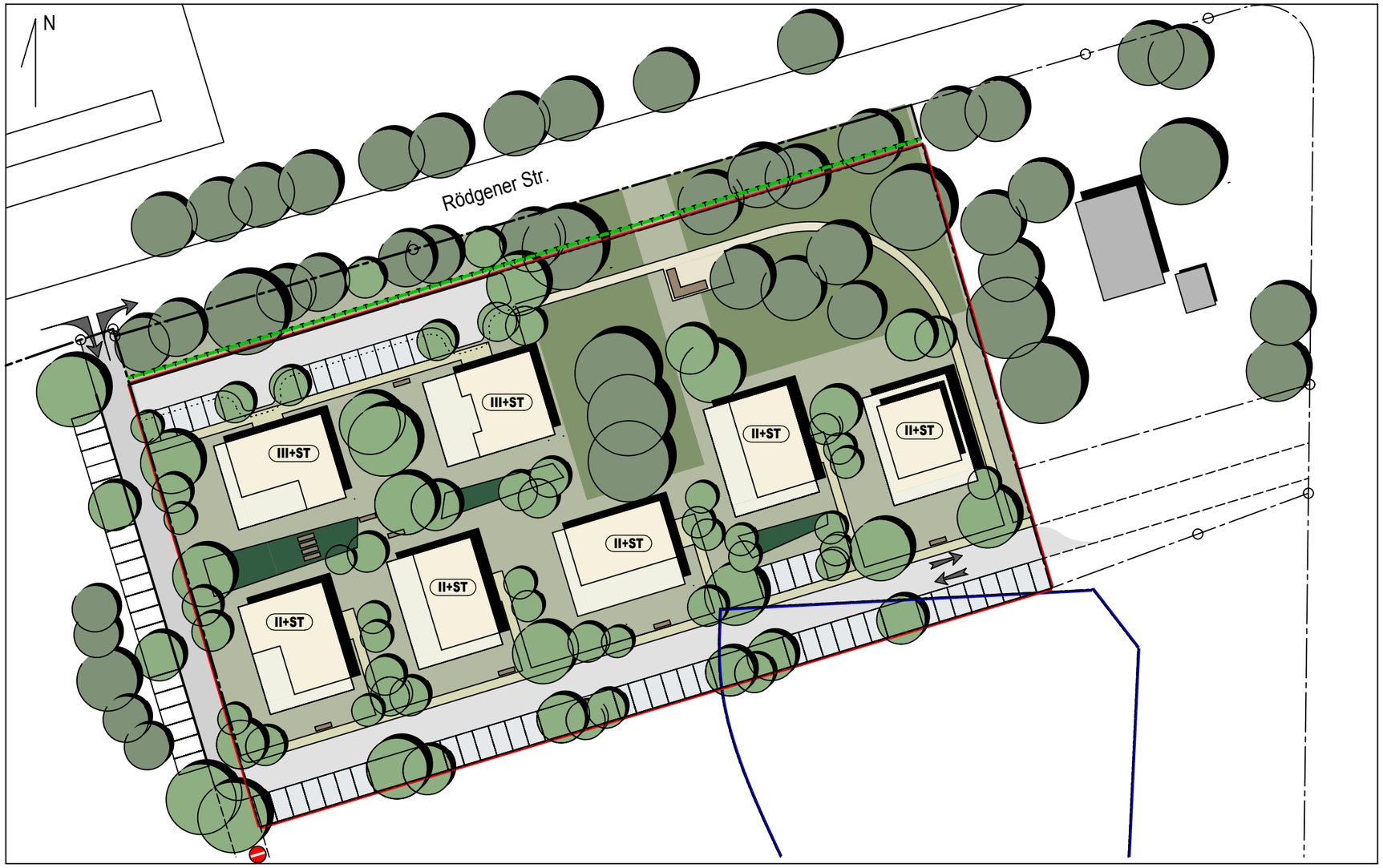

Stellplätze auf dem Grundstück:	53
Grundstücksfläche:	10097.34 m²
Grundfläche:	1850 m²
Fläche aller Vollgeschosse:	4250 m²
Grundstücksfläche abzügl. öffentliche Fläche:	8341,65 m²
GRZ:	0,22
GFZ:	0,50

- Lärmschutz
- Baseballfield (BIMA Mehrerlösvereinb.)
- Grundstücksgrenze
- II+ST 2 Vollgeschosse + Staffelgeschoss
- III+ST 3 Vollgeschosse + Staffelgeschoss
- Baumbestand
- Baum Neu
- Grünfläche erhalten
- Grünfläche Neu anlegen
- Gräser und Schilf

>>> LAGEPLAN

Anlage 2