

VERFAHENSVERMERKE	
<b>AUFSTELLUNGSBESCHLUSS</b> DURCH DIE STADTVERORDNETENVERSAMMLUNG AM GIESSEN, DEN DER MAGISTRAT DER STADT GIESSEN	<b>BEKANNTMACHUNG DES</b> AUFSTELLUNGSBESCHLUSSES AM "GIESSENER ANZEIGER" UND IN DEM "GIESSENER ANZEIGER" GIESSEN, DEN DER MAGISTRAT DER STADT GIESSEN
<b>BÜRGERBETEILIGUNG</b> A) VORENTWURF ZUR EINSICHTNAHME DER BÜRGER BEREITBELEGT VOM B) ÖFFENTLICHE INFORMATION AM GIESSEN, DEN DER MAGISTRAT DER STADT GIESSEN	<b>FRÜHZEITIGE BETEILIGUNG DER</b> TRÄGER ÖFFENTLICHER BELANGE VOM BIS GIESSEN, DEN DER MAGISTRAT DER STADT GIESSEN
<b>ENTWURFSBESCHLUSS</b> DURCH DIE STADTVERORDNETENVERSAMMLUNG AM GIESSEN, DEN DER MAGISTRAT DER STADT GIESSEN	<b>BEKANNTMACHUNG DER OFFENLEGUNG</b> IM ENTWURF AM "GIESSENER ANZEIGER" UND IN DEM "GIESSENER ANZEIGER" GIESSEN, DEN DER MAGISTRAT DER STADT GIESSEN
<b>OFFENLEGUNG</b> IM ENTWURF WURDE IN DER ZEIT VOM BIS EINSCHLIESSLICH GIESSEN, DEN DER MAGISTRAT DER STADT GIESSEN	<b>SATZUNGSBESCHLUSS</b> DURCH DIE STADTVERORDNETENVERSAMMLUNG AM GIESSEN, DEN DER MAGISTRAT DER STADT GIESSEN
<b>AUSGEFERTIGT AM</b> GIESSEN, DEN DER MAGISTRAT DER STADT GIESSEN	
<b>RECHTSKRÄFTIG SEIT</b> DER BEBAUUNGSPLAN WURDE AM "GIESSENER ANZEIGER" BEKANNT GEMACHT. GIESSEN, DEN DER MAGISTRAT DER STADT GIESSEN	

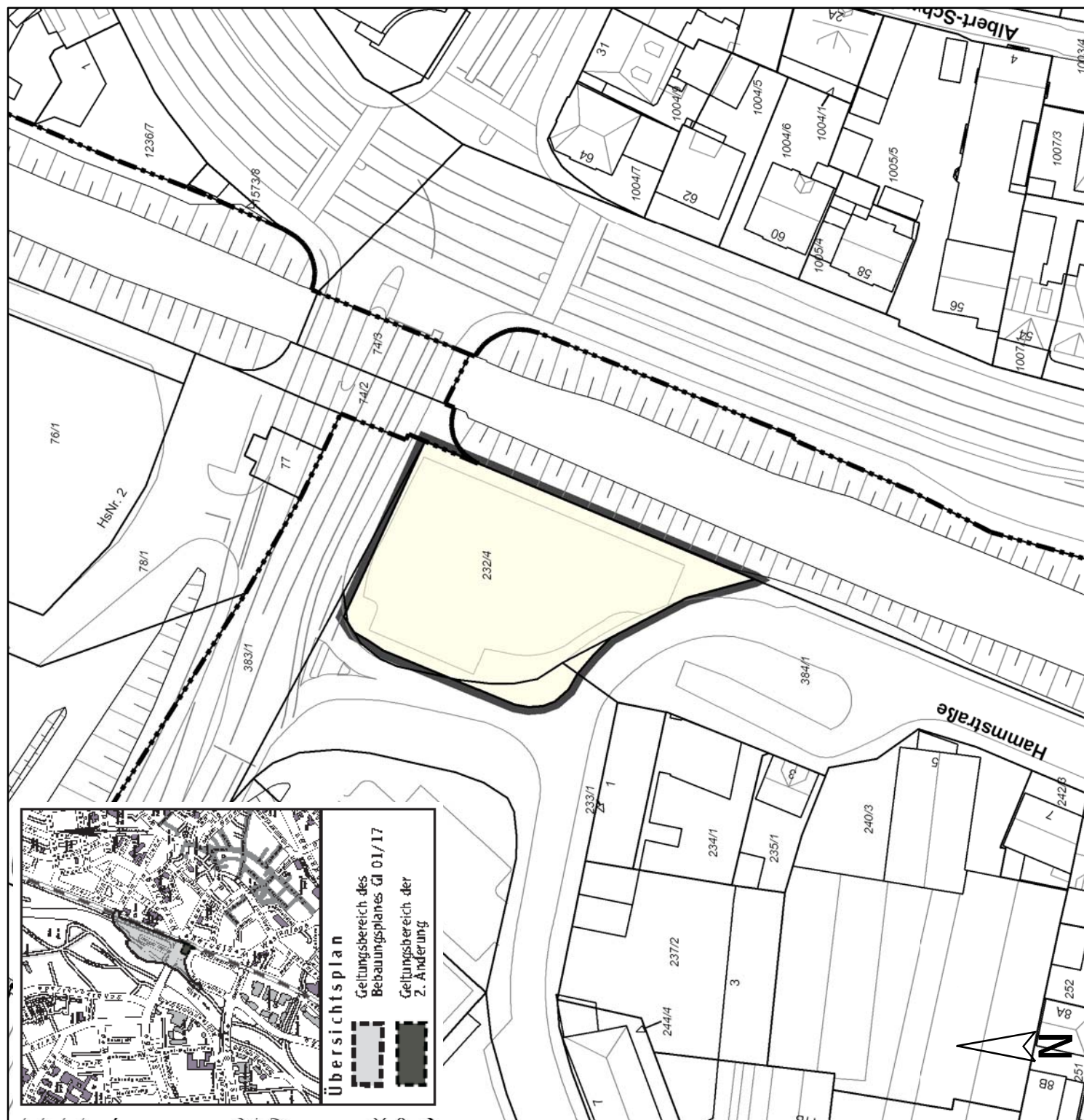

**Bebauungsplan**  
**Nr. GI 01/17 2. Änderung**  
**Gebiet: "Zu den Mühlen" 2. Änderung**

Aufgestellt im Auftrag von:  
Geplanningamt Gießen  
Gezeichnet: Gie  
Stand: Nov 2012



**Übersichtsplan**  
Geltungsbereich des  
Bebauungsplanes GI 01/17  
Geltungsbereich der  
2. Änderung

