16. Flächennutzungsplan-Änderungsverfahren ("Hohe Warte")

Darstellung alt

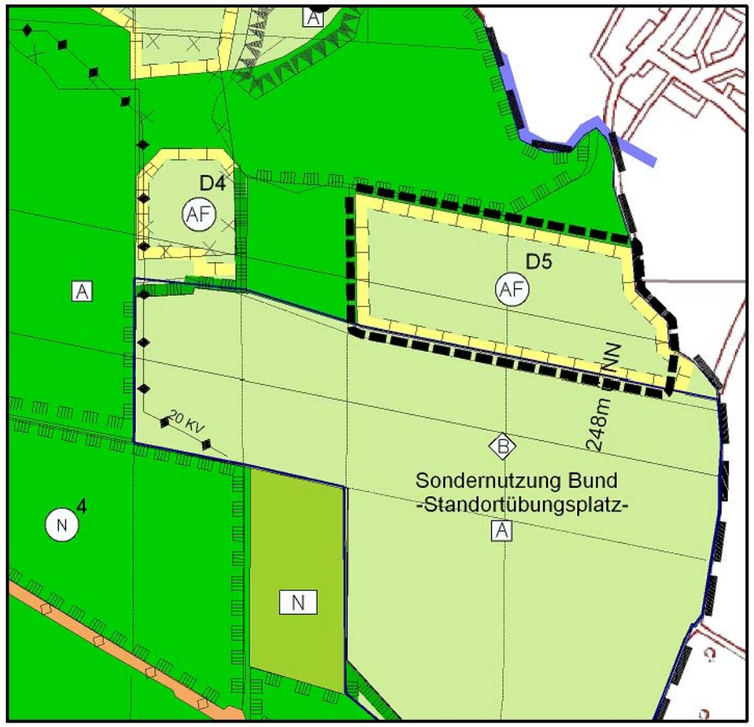

Darstellung neu

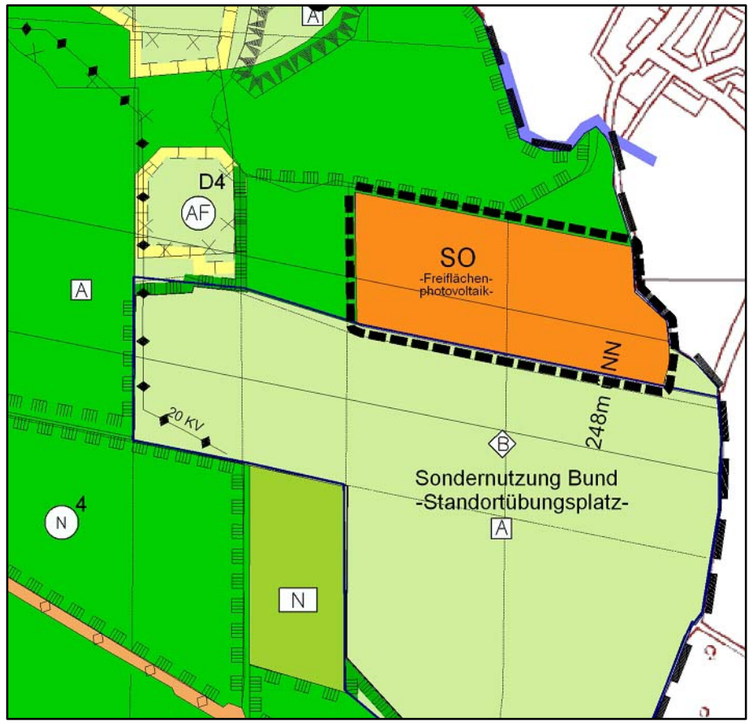

ERLÄUTERUNGEN DER PLANZEICHEN

(Nach PlanzV 90 vom 18. Dezember 1990)

SO -Freiflächen-photovoltaik-	**Sonderbaufläche -Freiflächenphotovoltaik-**
	Landwirtschaft
	Umgrenzung von Flächen für Maßnahmen zum Schutz, zur Pflege und zur Entwicklung von Natur und Landschaft
AF	**Suchraum für potentielle Ausgleichsflächen**
	Geltungsbereich der Änderung
	Richtfunkstrecke

Verfahrensvermerke
Aufstellungsbeschluss durch die 27.06.2012 Stadtverordnetenversammlung am Gießen, den Der Magistrat Bürgermeisterin
Vorgezogene Bürgerbeteiligung durchgeführt vom 03.09.2012 bis 14.09.2012 Gießen, den Der Magistrat Bürgermeisterin
Entwurfsbeschluss durch die Stadtverordnetenversammlung am Gießen, den Der Magistrat Bürgermeisterin
Offenlegung bekanntgemacht am in der Gießener Allgemeinen und dem Gießener Anzeiger, durchgeführt in der Zeit vom bis einschließlich Gießen, den Der Magistrat Bürgermeisterin
Beschluss über die Änderung des Flächennutzungsplanes durch die Stadtverordnetenversammlung am Gießen, den Der Magistrat Bürgermeisterin
Genehmigungsvermerk
Die Genehmigung der Änderung des Flächennutzungsplanes wurde in der Gießener Allgemeinen und dem Gießener Anzeiger bekannt gemacht am **Rechtskräftig** seit
Gießen **Flächennutzungsplan** **16. Änderung** **" Hohe Warte "** Bearbeitet: Ri Gezeichnet: Ge Stand: Sept 2012 Stadtplanungsamt