

VERFAHENSVERMERKE	
AUFSTELLUNGSBESCHLUSS DURCH DIE STADTVERORDNETENVERSAMMLUNG AM GIESSEN, DEN DER MAGISTRAT DER STADT GIESSEN	BEKANNTMACHUNG DES AUFSTELLUNGSBESCHLUSSES UND DER UNTERRICHTUNG DER ÖFFENTLICHKEIT AM IN DER "GIESSENER ALLGEMEINEN" UND IN DEM "GIESSENER ANZEIGER" GIESSEN, DEN DER MAGISTRAT DER STADT GIESSEN
UNTERRICHTUNG DER ÖFFENTLICHKEIT VOM BIS	ENTWURFSBESCHLUSS , DURCH DIE STADTVERORDNETENVERSAMMLUNG AM
BEKANNTMACHUNG DER OFFENLEGUNG IM ENTWURF AM IN DER "GIESSENER ALLGEMEINEN" UND IN DEM "GIESSENER ANZEIGER"	OFFENLEGUNG IM ENTWURF WURDE IN DER ZEIT VOM BIS EINSCHLIESSLICH DURCHFÜHRT.
BETEILIGUNG DER BEHÖRDEN UND SONSTIGER TRÄGER ÖFFENTLICHER BELANGE VOM BIS EINSCHLIESSLICH DURCHFÜHRT.	SATZUNGSBESCHLUSS , DURCH DIE STADTVERORDNETENVERSAMMLUNG AM
AUSGEFERTIGT AM	DER MAGISTRAT DER STADT GIESSEN
	DER BERATUNGSPLAN WURDE AM "GIESSENER ANZEIGER" BEKANT GEMACHT.
	RECHTSKRÄFTIG SEIT

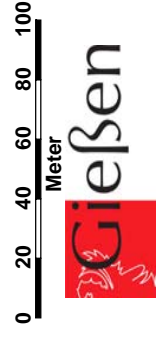

Bebauungsplan
Nr. GI 04/07 1. Änderung
Gebiet: "Siemensstraße - Talstraße"
1. Änderung

AUFSTELLUNGSBESCHLUSS

Stadtplanungamt Gießen
Besitztitel: PA
Gezeichnet: GE
Aufgabe: im Vorwurf:
Grobentwurf: Gießen
Planunterlagen haben den jeweils gültigen Stand
Stand: 12.07.2012

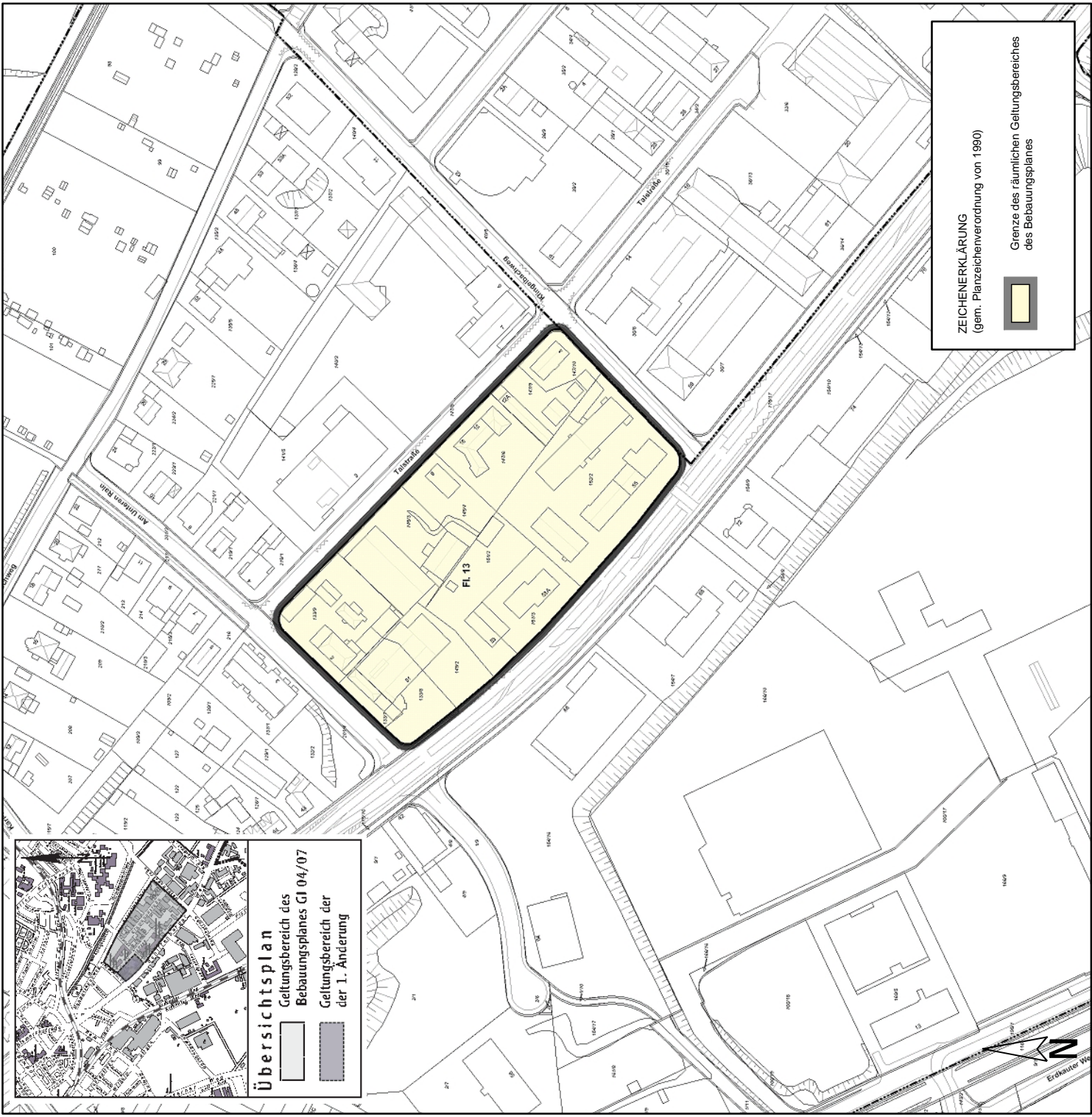

ZEICHENERKLÄRUNG
(gem. Planzeichenverordnung von 1990)

 Grenze des räumlichen Geltungsbereiches des Bebauungsplanes

Übersichtsplan

 Geltungsbereich des Bebauungsplanes GI 04/07

 Geltungsbereich der 1. Änderung