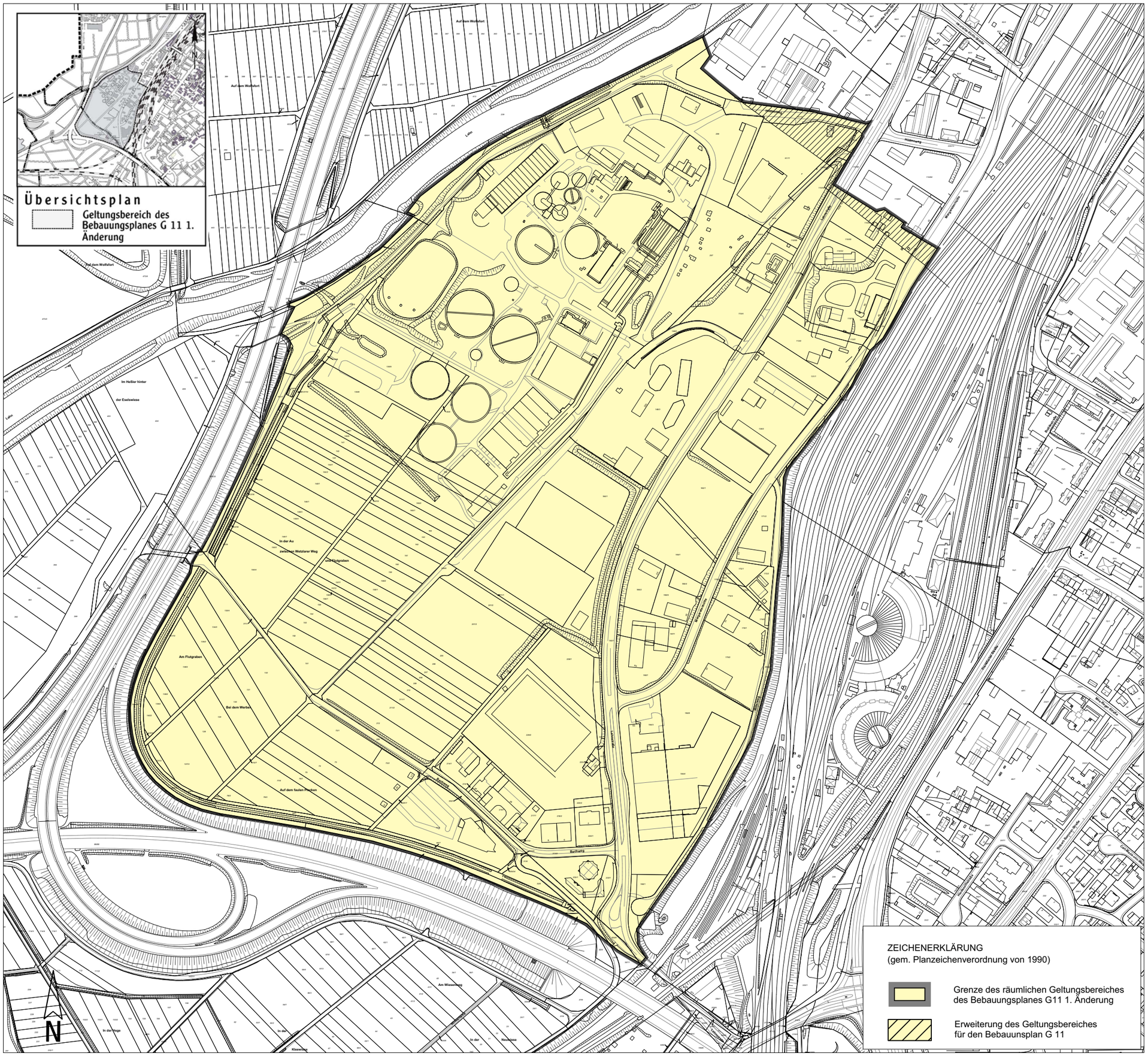

VERFAHRENSVERMERKE

AUFSTELLUNGSBESCHLUSS DURCH DIE STADTVERORDNETENVERSAMMLUNG AM

GIESSEN, DEN
DER MAGISTRAT DER STADT GIESSEN

Stadtrat

BEKANNTMACHUNG DES AUFSTELLUNGSBESCHLUSSES AM IN DER "GIESSENER ALLGEMEINEN" UND IN DEM "GIESSENER ANZEIGER"

GIESSEN, DEN
DER MAGISTRAT DER STADT GIESSEN

Stadtrat

BÜRGERBETEILIGUNG
A) VORENTWURF ZUR EINSICHTNAHME DER BÜRGER BEREITGELEGT VOM BIS

B) ÖFFENTLICHE INFORMATION AM

GIESSEN, DEN
DER MAGISTRAT DER STADT GIESSEN

Stadtrat

FRÜHZEITIGE BETEILIGUNG DER TRÄGER ÖFFENTLICHER BELANGE VOM BIS

GIESSEN, DEN
DER MAGISTRAT DER STADT GIESSEN

Stadtrat

ENTWURFSBESCHLUSS DURCH DIE STADTVERORDNETENVERSAMMLUNG AM

GIESSEN, DEN
DER MAGISTRAT DER STADT GIESSEN

Stadtrat

BEKANNTMACHUNG DER OFFENLEGUNG IM ENTWURF AM IN DER "GIESSENER ALLGEMEINEN" UND IN DEM "GIESSENER ANZEIGER"

GIESSEN, DEN
DER MAGISTRAT DER STADT GIESSEN

Stadtrat

OFFENLEGUNG IM ENTWURF WURDE IN DER ZEIT VOM BIS EINSCHLIESSLICH DURCHGEFÜHRT.

GIESSEN, DEN
DER MAGISTRAT DER STADT GIESSEN

Stadtrat

SATZUNGSBESCHLUSS DURCH DIE STADTVERORDNETENVERSAMMLUNG AM

GIESSEN, DEN
DER MAGISTRAT DER STADT GIESSEN

Stadtrat

AUSGEFERTIGT AM

GIESSEN, DEN
DER MAGISTRAT DER STADT GIESSEN

Stadtrat

DER BEBAUUNGSPLAN WURDE AM IN DER "GIESSENER ALLGEMEINEN" UND IN DEM "GIESSENER ANZEIGER" BEKANNT GEMACHT.

RECHTSKRÄFTIG SEIT

0 20 40 60 80 100 120 140 160 180 200
Meter

Gießen

Bebauungsplan

Nr. G 11 1. Änderung

Gebiet: "Margaretenhütte" 1.Änderung

Aufstellungsbeschluss

Das Gebiet wird im Westen von der Lahn und der B 429, im Süden von der B 49, im Osten von der Bahn (Güterbahnhof) und im Norden von den Flurstücken 96/2, 99/8, 100/2, 85/15, 110/59, 110/51, 229/4 begrenzt.

Stadtplanungsamt Gießen
Bearbeitet: Pa-Ru Gezeichnet: Ge

Stand: 31. August 2011

Aufgestellt im Vorentwurf:
Geändert zum Entwurf:
Geändert zum Satzungsbeschluss:
Planunterlagen haben den jeweils gleichen Stand