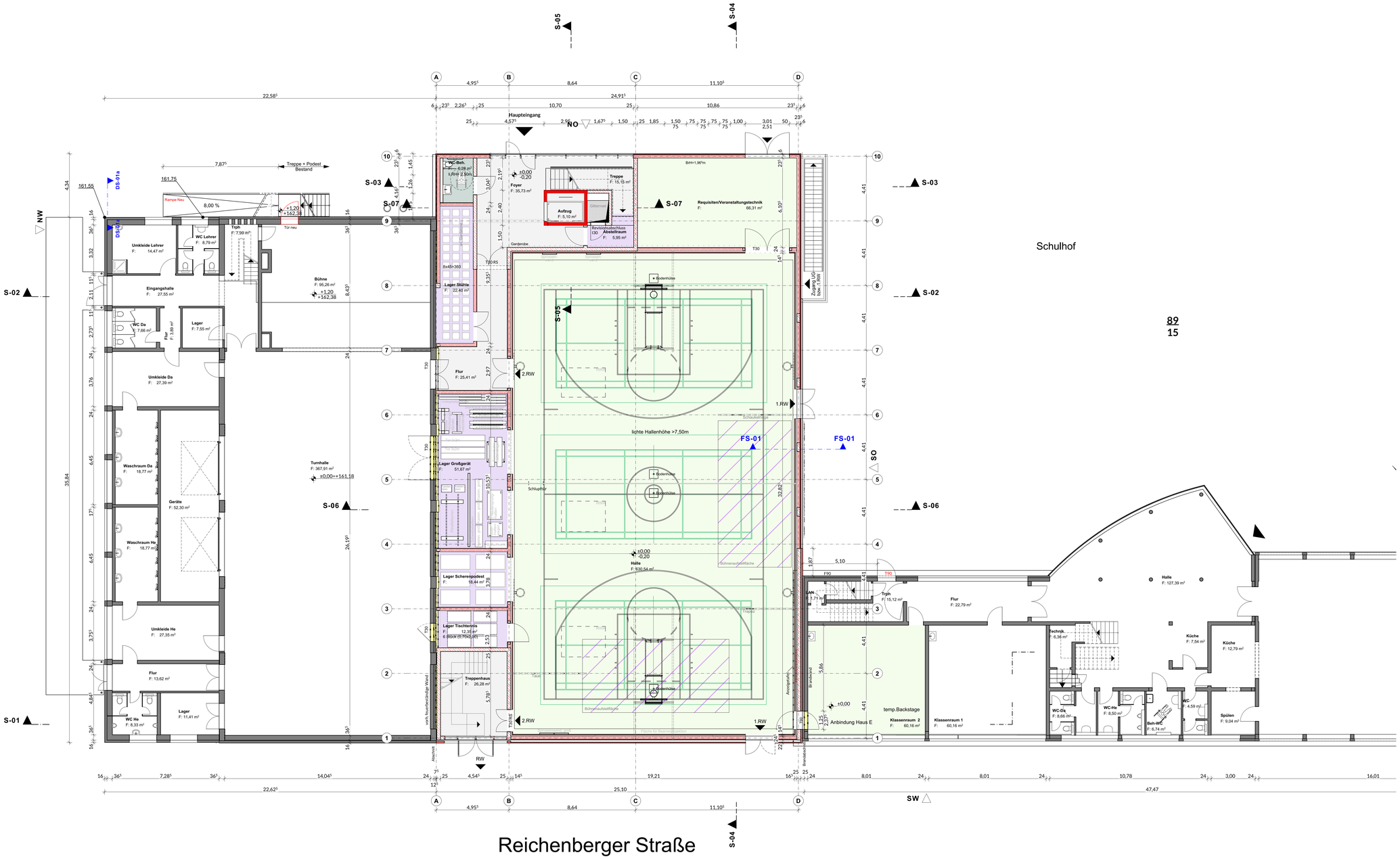

89
15

Entwurf

Projektnummer
2315LAND

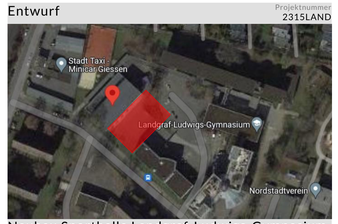

Neubau Sporthalle Landgraf-Ludwigs-Gymnasium

Reichenberger Straße 3 | 35396 Gießen

Planinhalt
Erdgeschoss

Maßstab
1:100, 1:1

Plansnummer	Index	Erstelldatum	Gez.
3.1.1 | GR-EG		2024-07-16	rw/rl

Bauherr

Universitätsstadt Gießen
Der Magistrat
Berliner Platz 1
35390 Gießen

Gießen

Entwurfsverfasser

STAUBACH + PARTNER
Dalbergstraße 14 | 36037 Fulda
Telefon 0661 902210 | Telefax 0661 2020
www.staubach-partner.de

STAUBACH + PARTNER
Architekten Generalplaner PartGmbB

2024-07-16 | Unterschrift