

a+

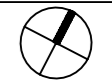



- Bauabschnitt 1.1.
- Bauabschnitt 1.2.
- Bauabschnitt 2



Bauherr: **Magistrat der Universitätsstadt Gießen - Hochbauamt**
 Berliner Platz 1 Telefon 0641 306-1446
 35390 Gießen Telefax 0641 306-2661

Planungsphase: **GENEHMIGUNGSPLANUNG**

Planbezeichnung: **Übersichtsplan**

Bauvorhaben: 19-012
 Käthe-Kollwitz-Schule, D
 Spitzwegring 131, 35396 Gießen

Kostenst.-Nr.: 800327

Maßstab: 1:500

Bearbeiter: RK

Dat. gez.: 07.11.2023

H/B = 297 / 420 (0.12m²)

Allplan 2022

















- Bauabschnitt 1.1.
- Bauabschnitt 1.2.
- Bauabschnitt 1.2 Rückbau

Bauherr: **Magistrat der Universitätsstadt Gießen - Hochbauamt**
Gießen Berliner Platz 1 Telefon 0641 306-1446
 35390 Gießen Telefax 0641 306-2661

Planungsphase: **GENEHMIGUNGSPLANUNG**
 Bauvorhaben: 19-012
 Käthe-Kollwitz-Schule, D
 Spitzwegring 131, 35396 Gießen

Planbezeichnung: **Übersichtsplan BA.1.2.**
 Kostenst.-Nr.: 800327 Maßstab: 1:200
 Bearbeiter: RK Dat. gez.: 07.11.2023



H/B = 297 / 420 (0.12m²)

Allplan 2021

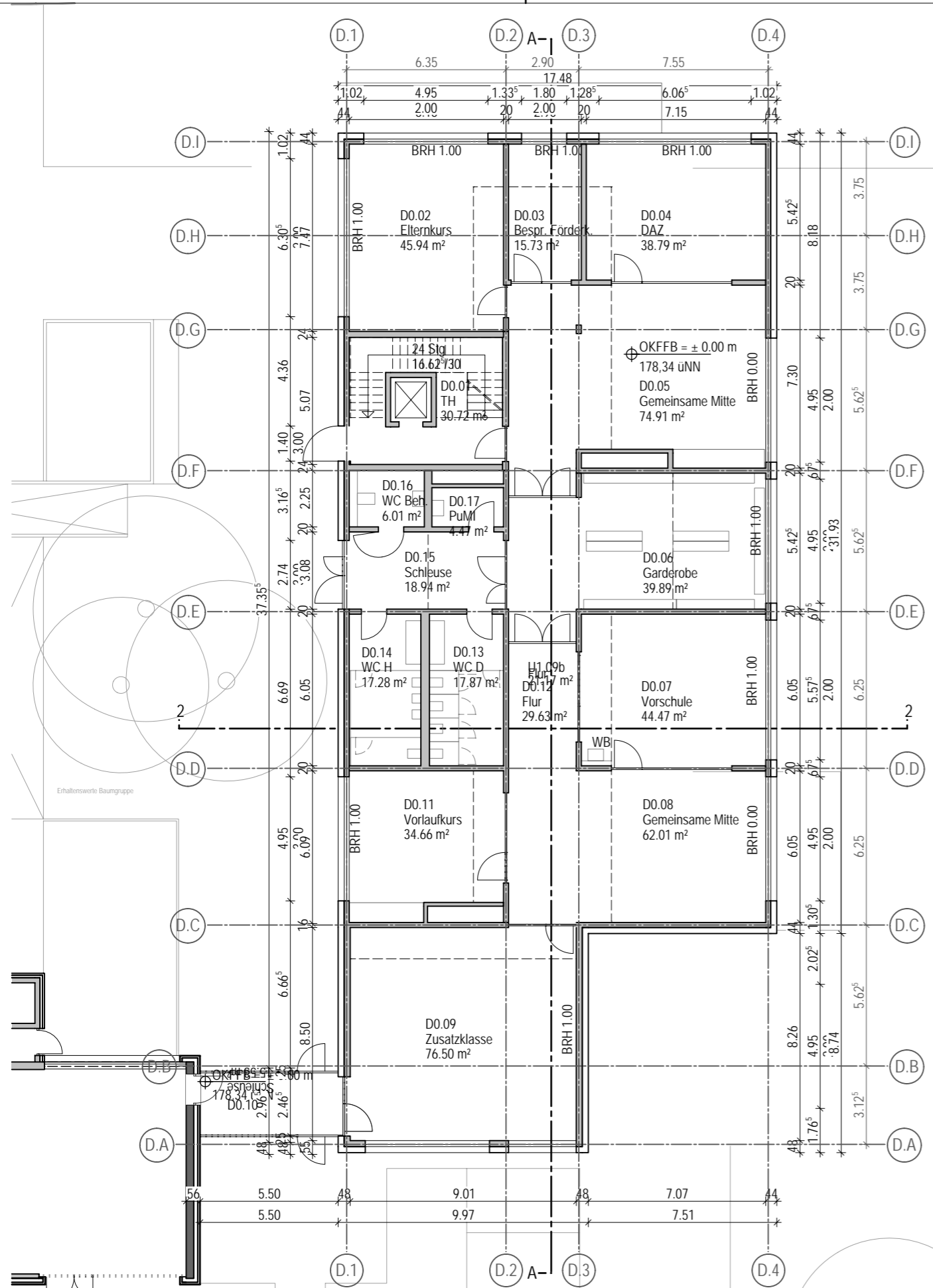

Grundriss EG

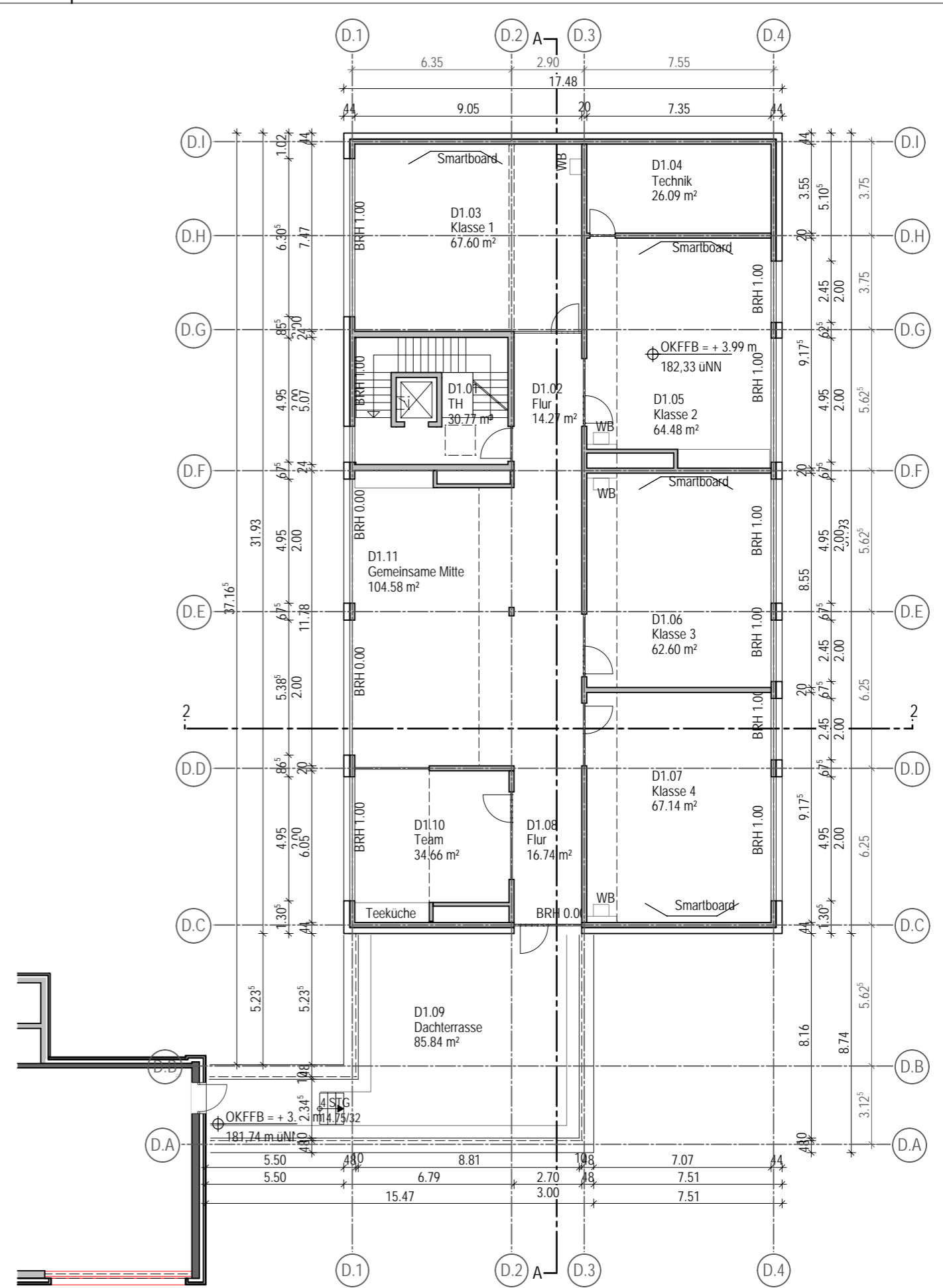

Grundriss OG

Bauherr: **Magistrat der Universitätsstadt Gießen - Hochbauamt**
Gießen Berliner Platz 1 Telefon 0641 306-1446
 35390 Gießen Telefax 0641 306-2661

Planungsphase: **GENEHMIGUNGSPLANUNG**

Planbezeichnung: **Gebäude D Grundrisse EG+OG**

Bauvorhaben: 19-012
 Käthe-Kollwitz-Schule, D
 Spitzwegring 131, 35396 Gießen

Kostenst.-Nr.: 800327

Maßstab: 1:200

Bearbeiter: AM

Dat. gez.: 20.04.2022

H/B = 297 / 420 (0.12m²)

Allplan 2021

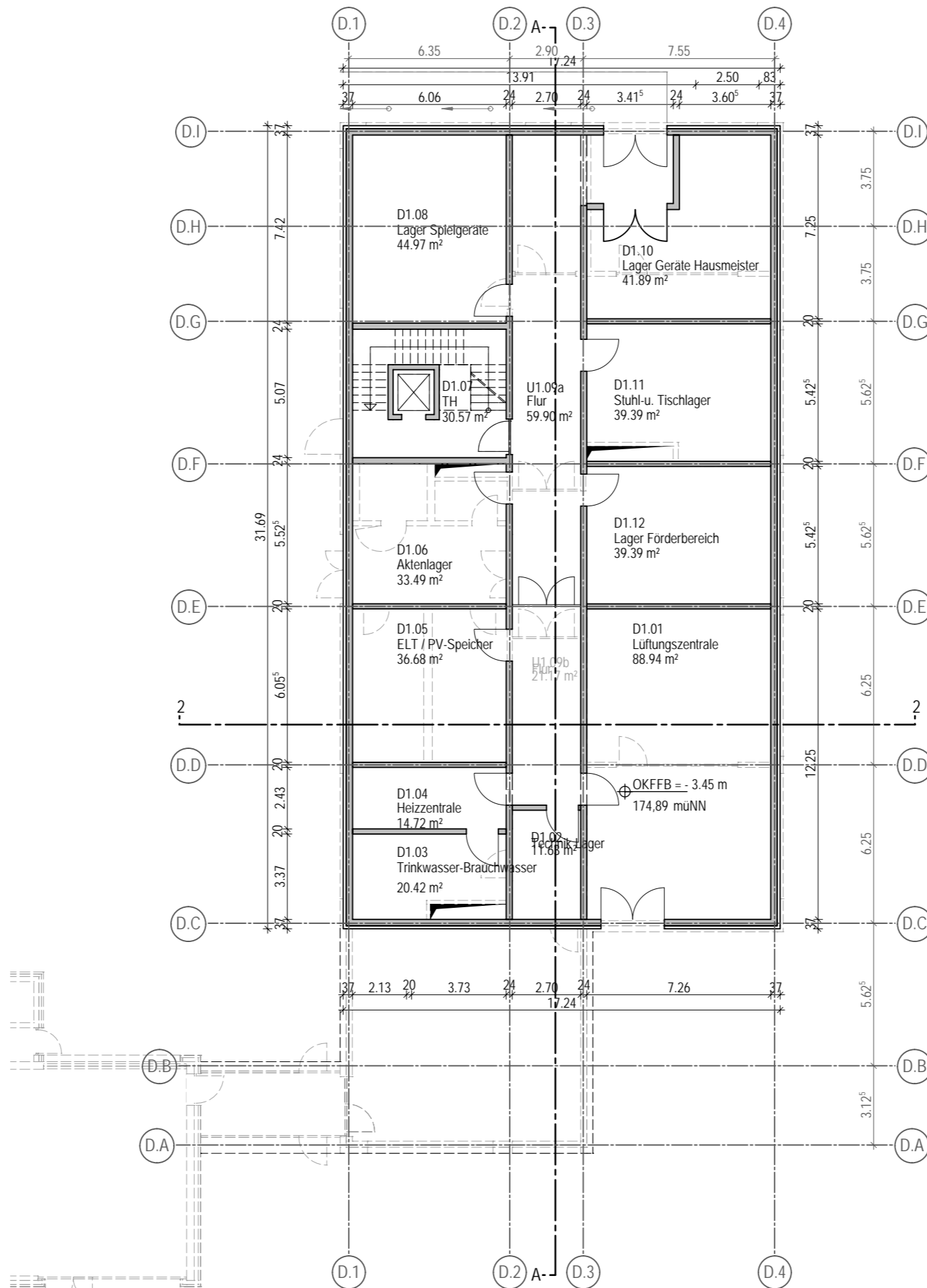

Grundriss Kellergeschoss

Bauherr: **Magistrat der Universitätsstadt Gießen - Hochbauamt**
Gießen Berliner Platz 1 Telefon 0641 306-1446
 35390 Gießen Telefax 0641 306-2661

Planungsphase: **GENEHMIGUNGSPLANUNG**

Planbezeichnung: **Gebäude D Grundriss KG**

Bauvorhaben: 19-012
 Käthe-Kollwitz-Schule, D
 Spitzwegring 131, 35396 Gießen

Kostenst.-Nr.: 800327

Maßstab: 1:200

Bearbeiter: AM

Dat. gez.: 20.04.2022

H/B = 297 / 420 (0.12m²)

Allplan 2021

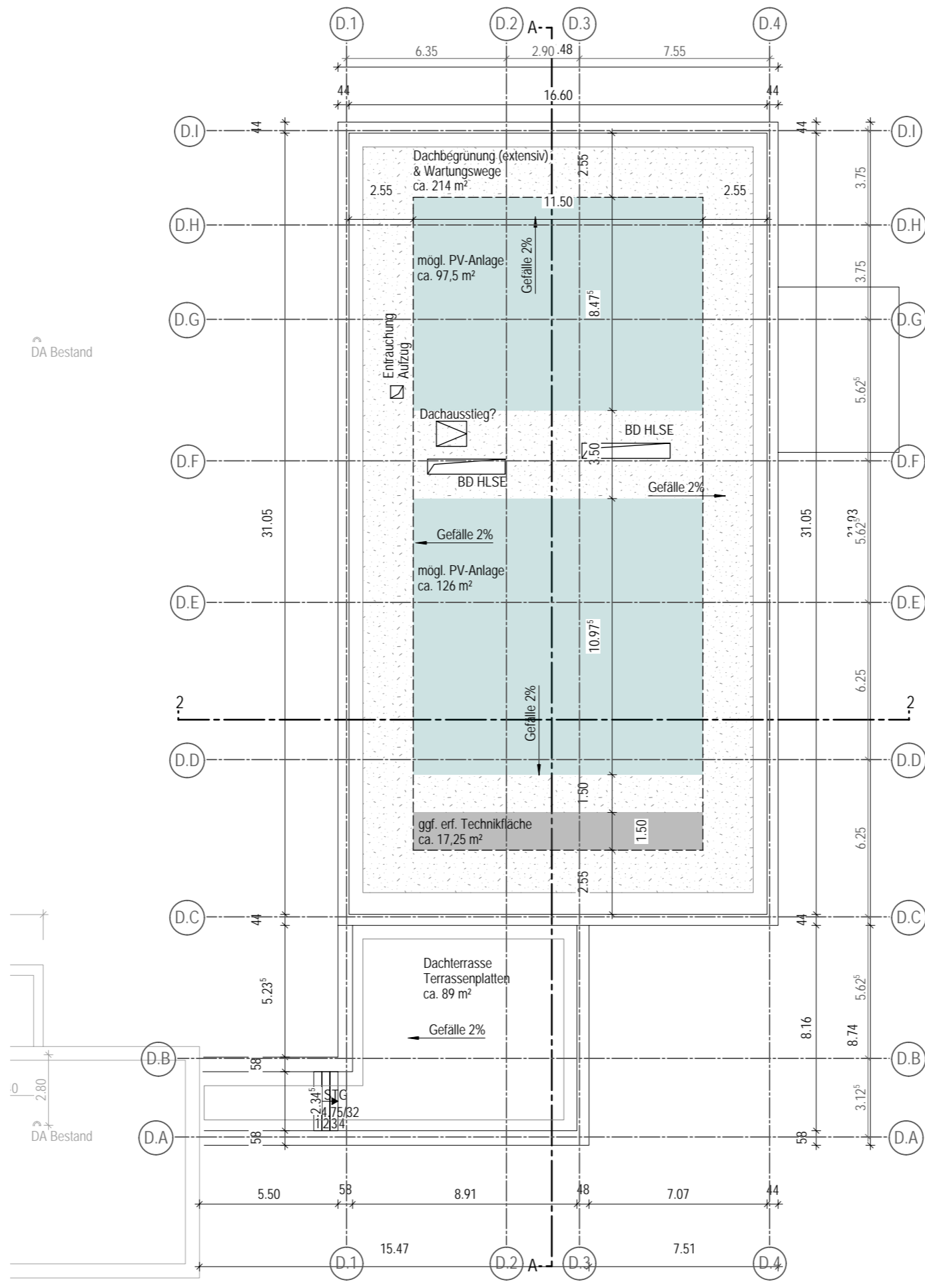

Grundriss Dachaufsicht

Bauherr: **Magistrat der Universitätsstadt Gießen - Hochbauamt**
Gießen Berliner Platz 1 Telefon 0641 306-1446
 35390 Gießen Telefax 0641 306-2661

Planungsphase: **GENEHMIGUNGSPLANUNG**

Planbezeichnung: **Gebäude D Dachaufsicht**

Bauvorhaben: 19-012
 Käthe-Kollwitz-Schule, D
 Spitzwegring 131, 35396 Gießen

Kostenst.-Nr.: 800327

Maßstab: 1:200

Bearbeiter: AM

Dat. gez.: 20.04.2022

H/B = 297 / 420 (0.12m²)

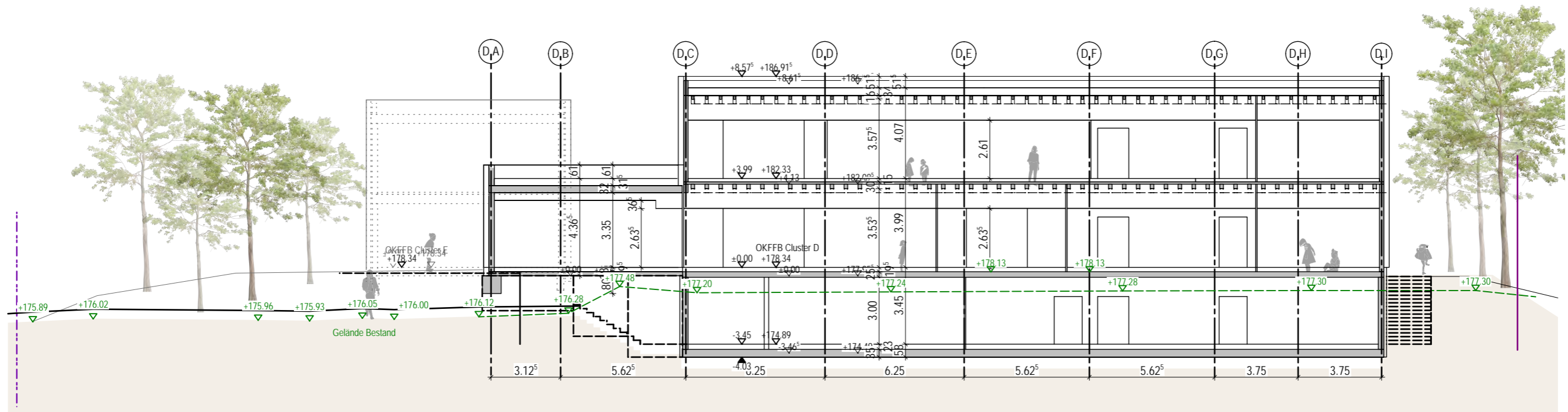

Schnitt A-A

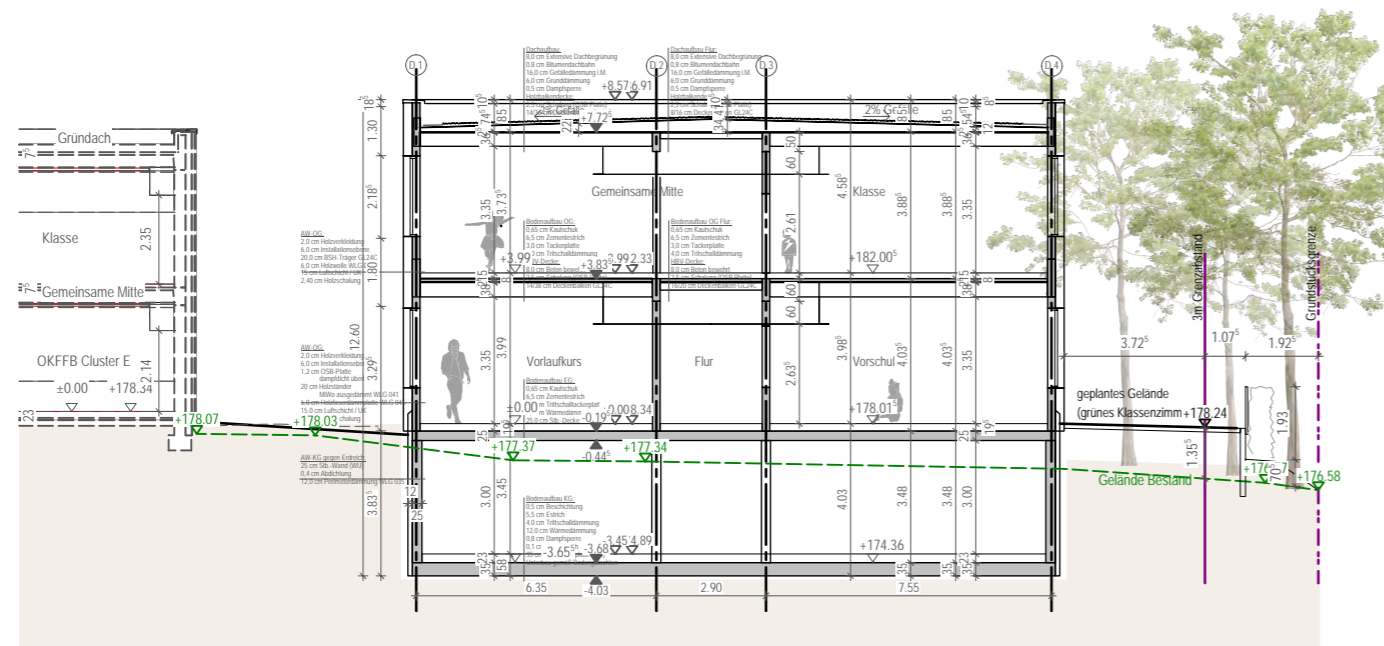

Schnitt 2-2

Bauherr: **Magistrat der Universitätsstadt Gießen - Hochbauamt**

Gießen Berliner Platz 1
35390 Gießen

Telefon 0641 306-1446
Telefax 0641 306-2661

Planungsphase: **GENEHMIGUNGSPLANUNG**

Bauvorhaben: 19-012
Käthe-Kollwitz-Schule, D
Spitzwegring 131, 35396 Gießen

Planbezeichnung: **Gebäude D Schnitte**

Kostenst.-Nr.: 800327

Bearbeiter: AM

Maßstab: 1:200

Dat. gez.: 20.04.2022

H/B = 297 / 420 (0.12m²)

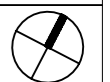

Allplan 2021



Ansicht Nord-Osten

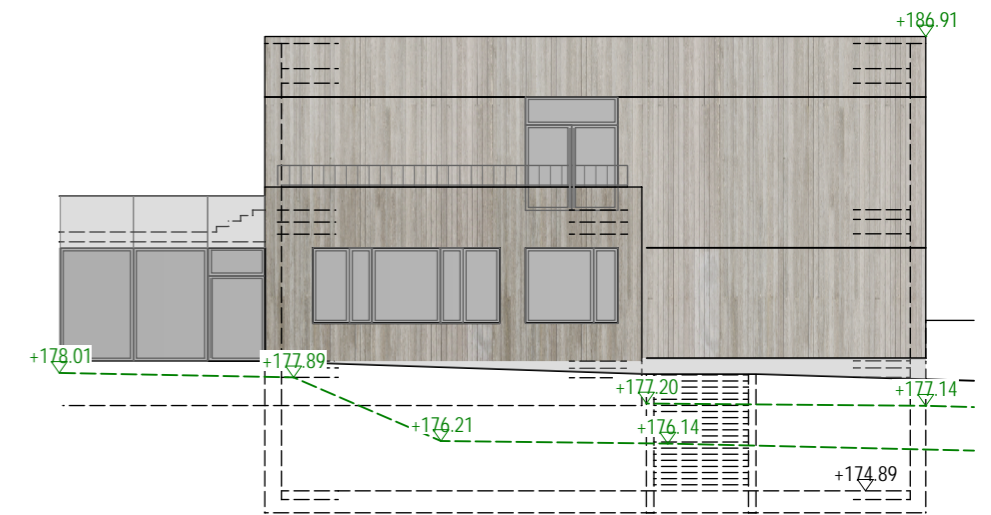

Ansicht Süd-Osten

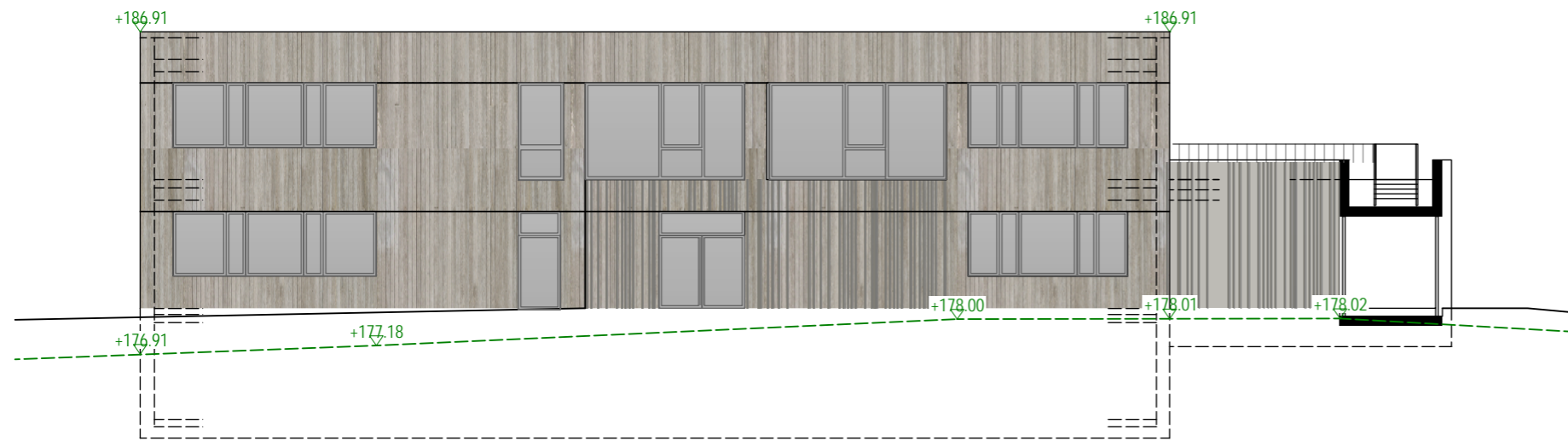

Ansicht Süd-Westen

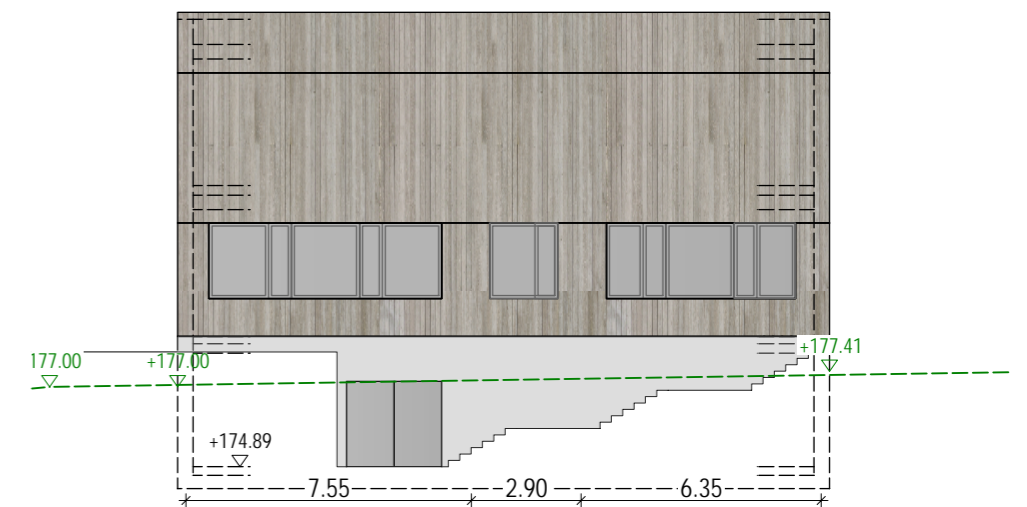

Ansicht Nord-Westen

Bauherr: **Magistrat der Universitätsstadt Gießen - Hochbauamt**



Berliner Platz 1
35390 Gießen

Telefon 0641 306-1446
Telefax 0641 306-2661

Planungsphase: **GENEHMIGUNGSPLANUNG**

Bauvorhaben: 19-012
Käthe-Kollwitz-Schule, D
Spitzwegring 131, 35396 Gießen

Planbezeichnung: **Gebäude D Ansichten**

Kostenst.-Nr.: 800327

Bearbeiter: JZ

Maßstab: 1:200

Dat. gez.: 20.04.2022