

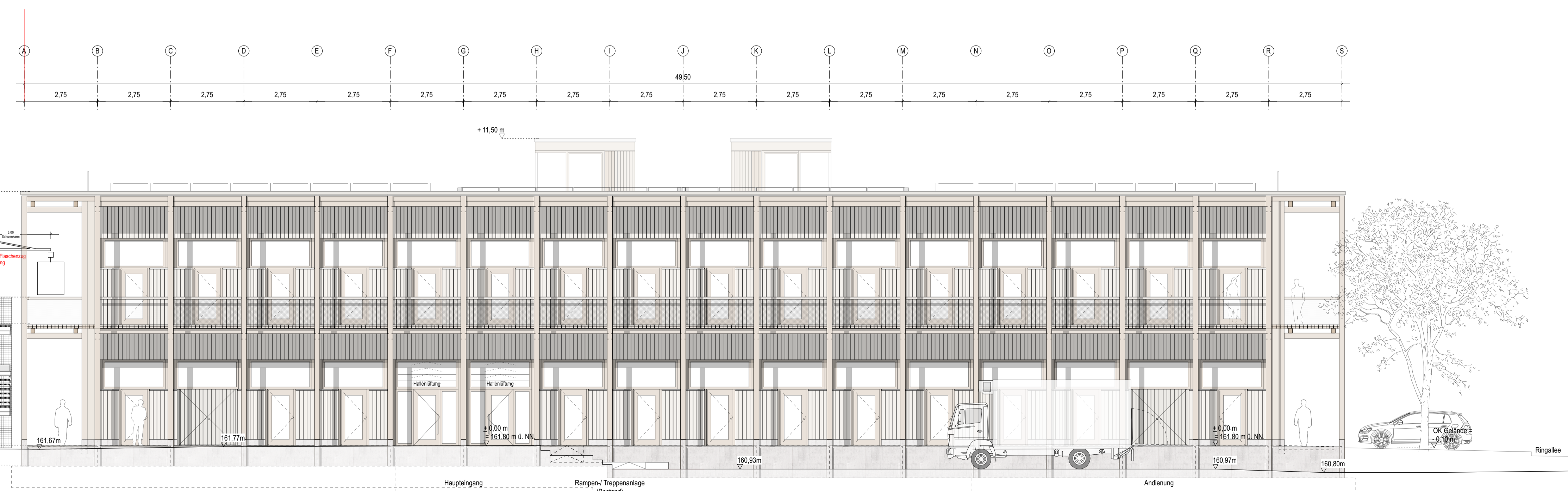

Ansicht Nord-West



Ansicht Süd-West

Planungsphase	Genehmigungsplanung		
Planbezeichnung	800617 TLS_ARC_AN NW - SW		
Kostenst.-Nr.	Maßstab	Bearbeiter	Dat. gez.
800617	1:100	lot kb	15.06.2023
Bauvorhaben			
Theodor-Litt-Schule, Neubau Werkstattgebäude Ringallee 62, 35390 Gießen			
Bauherr:	Magistrat der Universitätsstadt Gießen - Hochbauamt		
	Berliner Platz 1 35390 Gießen	Telefon 0641 306-1446 Telefax 0641 306-2661	
Architekt:	Waechter + Waechter Architekten BDA PartmBB		
	Fritz-Bauer-Straße 11 64295 Darmstadt	Telefon 06151 42 95 02-0 Telefax 06151 42 95 02-0	

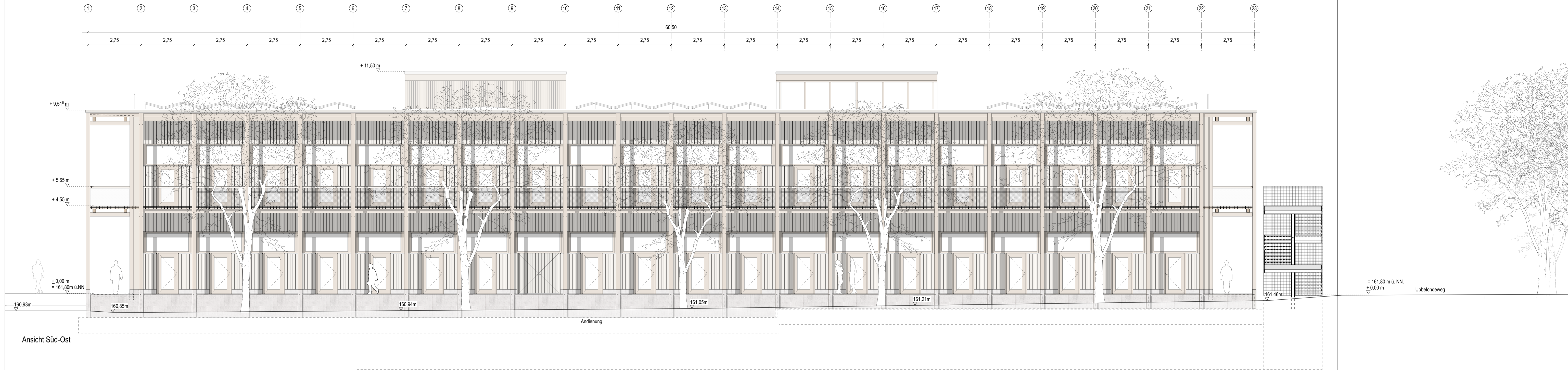

Ansicht Süd-Ost



Ansicht Nord-Ost

Planungsphase	Genehmigungsplanung		
Planbezeichnung	800617 TLS_ARC_AN SO - NO		
Kosten-Nr.	Maßstab	Bearbeiter	Dat. gez.
800617	1:100	lot kb	15.06.2023
Bauvorhaben			
Theodor-Litt-Schule, Neubau Werkstattgebäude Ringallee 62, 35390 Gießen			
Bauherr:	Magistrat der Universitätsstadt Gießen - Hochbauamt		
	Berliner Platz 1 35390 Gießen	Telefon 0641 306-1446 Telefax 0641 306-2661	
Architekt:	Waechter + Waechter Architekten BDA PartmbB		
	Fritz-Bauer-Straße 11 64295 Darmstadt	Telefon 06151 42 95 02-0 Telefax 06151 42 95 02-0	