

**Legende**

- PV-Modul
- Kies/ thw. Gehwegplatten
- extensive Begrünung

Planungsphase	Genehmigungsplanung		
Planbezeichnung	800617_TLS_GR_ARC_DA00		
Kostenst.-Nr.	Maßstab	Bearbeiter	Dat. gez.
800617	1:100	lot, kb	15.06.2023

Bauvorhaben

Theodor-Litt-Schule, Neubau Werkstattgebäude  
Ringallee 62, 35390 Gießen

Bauherr: **Magistrat der Universitätsstadt Gießen - Hochbauamt**

**Gießen** Berliner Platz 1    Telefon 0641 306-1446  
35390 Gießen    Telefax 0641 306-2661

Architekt: **Waechter + Waechter Architekten BDA PartmbB**

Fritz-Bauer-Straße 11    Telefon 06151 42 95 02-0  
64295 Darmstadt    Telefax 06151 42 95 02-0





Planungsphase	Genehmigungsplanung		
Planbezeichnung	800617 TLS_GR_ARC_EG00		
Kosten-Nr.	Maßstab	Bearbeiter	Dat. gez.
800617	1:100	lot, kb	15.06.2023
Bauvorhaben			
Theodor-Litt-Schule, Neubau Werkstattgebäude Ringallee 62, 35390 Gießen			
Bauherr:	Magistrat der Universitätsstadt Gießen - Hochbauamt		
	Berliner Platz 1 35390 Gießen	Telefon 0641 306-1446 Telefax 0641 306-2661	
Architekt:	Waechter + Waechter Architekten BDA PartMB		
	Fritz-Bauer-Straße 11 64295 Darmstadt	Telefon 06151 42 95 02-0 Telefax 06151 42 95 02-0	





Planungsphase	Genehmigungsplanung		
Planbezeichnung	800617_TLS_GR_ARC_EG00		
Kosten-Nr.	Maßstab	Bearbeiter	Dat. gez.
800617	1:100	lot, kb	15.06.2023
Anpassungen Raumtausch 10.10.2023			
Bauvorhaben	Theodor-Litt-Schule, Neubau Werkstattgebäude Ringallee 62, 35390 Gießen		
Bauherr:	Magistrat der Universitätsstadt Gießen - Hochbauamt		
	Berliner Platz 1 35390 Gießen	Telefon 0641 306-1446 Telefax 0641 306-2661	
Architekt:	Waechter + Waechter Architekten BDA PartMB		
	Fritz-Bauer-Straße 11 64295 Darmstadt	Telefon 06151 42 95 02-0 Telefax 06151 42 95 02-0	



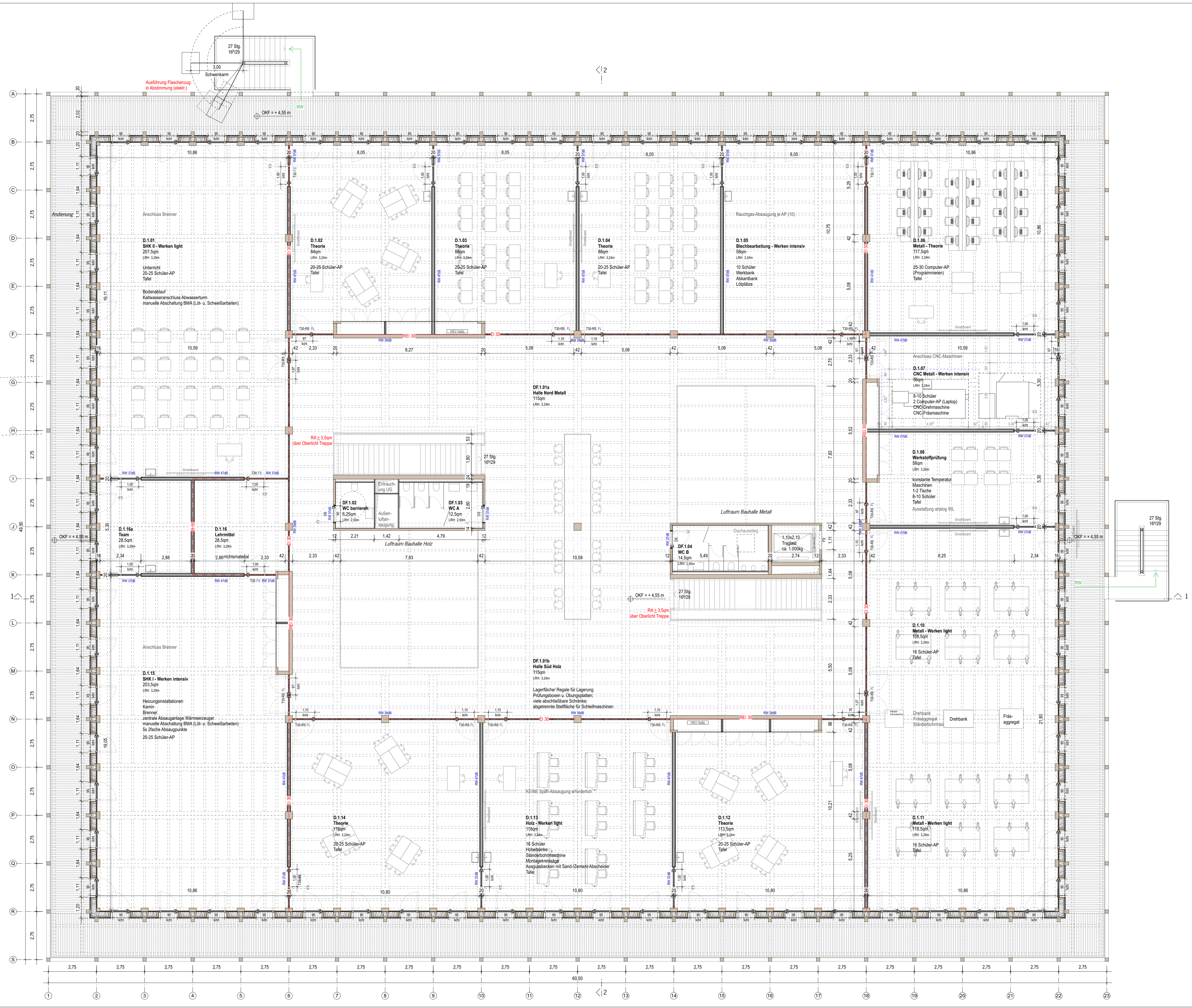

Planungsphase	Genehmigungsplanung		
Planbezeichnung	800617_TLS_GR_ARC_OG01		
Kostenst.-Nr.	Maßstab	Bearbeiter	Dat. gez.
800617	1:100	lot, kb	15.06.2023
Bauvorhaben			
Theodor-Litt-Schule, Neubau Werkstattgebäude Ringallee 62, 35390 Gießen			
Bauherr:	Magistrat der Universitätsstadt Gießen - Hochbauamt		
	Berliner Platz 1 35390 Gießen	Telefon 0641 306-1446 Telefax 0641 306-2661	
Architekt:	Waechter + Waechter Architekten BDA PartMB		
	Fritz-Bauer-Straße 11 64295 Darmstadt	Telefon 06151 42 95 02-0 Telefax 06151 42 95 02-0	



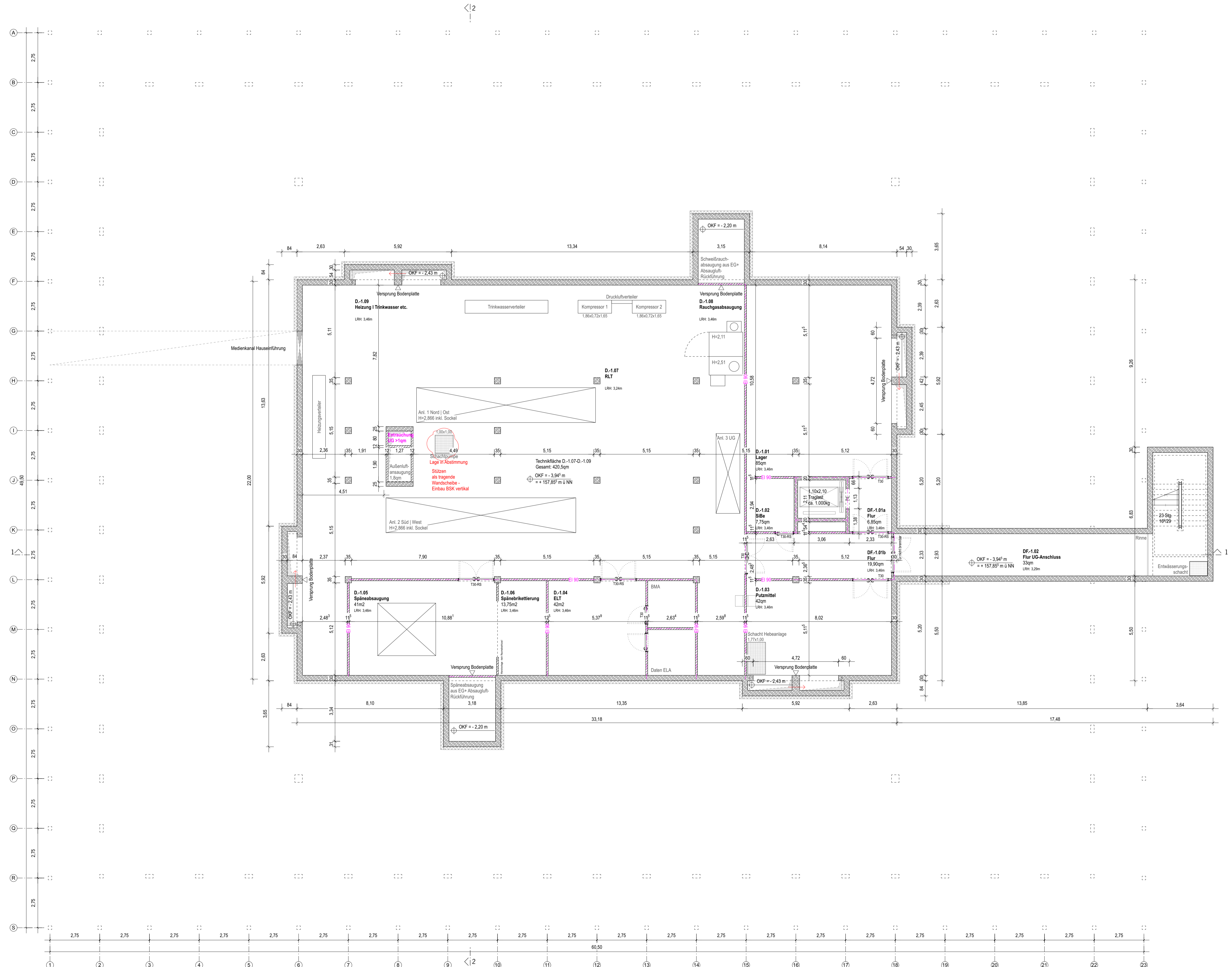

Planungsphase	Genehmigungsplanung		
Planbezeichnung	800617 TLS_GR_ARC_UG01		
Kostenst.-Nr.	Maßstab	Bearbeiter	Dat. gez.
800617	1:100	lot, kb	15.06.2023

Bauvorhaben

Theodor-Litt-Schule, Neubau Werkstattgebäude  
Ringallee 62, 35390 Gießen

Bauherr: **Magistrat der Universitätsstadt Gießen - Hochbauamt**

**Gießen** Berliner Platz 1 35390 Gießen  
Telefon 0641 306-1446  
Telefax 0641 306-2661

Architekt: **Waechter + Waechter Architekten BDA PartmbB**

Fritz-Bauer-Straße 11 64295 Darmstadt  
Telefon 06151 42 95 02-0  
Telefax 06151 42 95 02-0

Architekt: **WAECHTER ARCHITECTEN**  
BDA

Blauplan: A1

DRUCKDATUM: 05.07.2023