

Grundriss Luftraum Halle M1:200

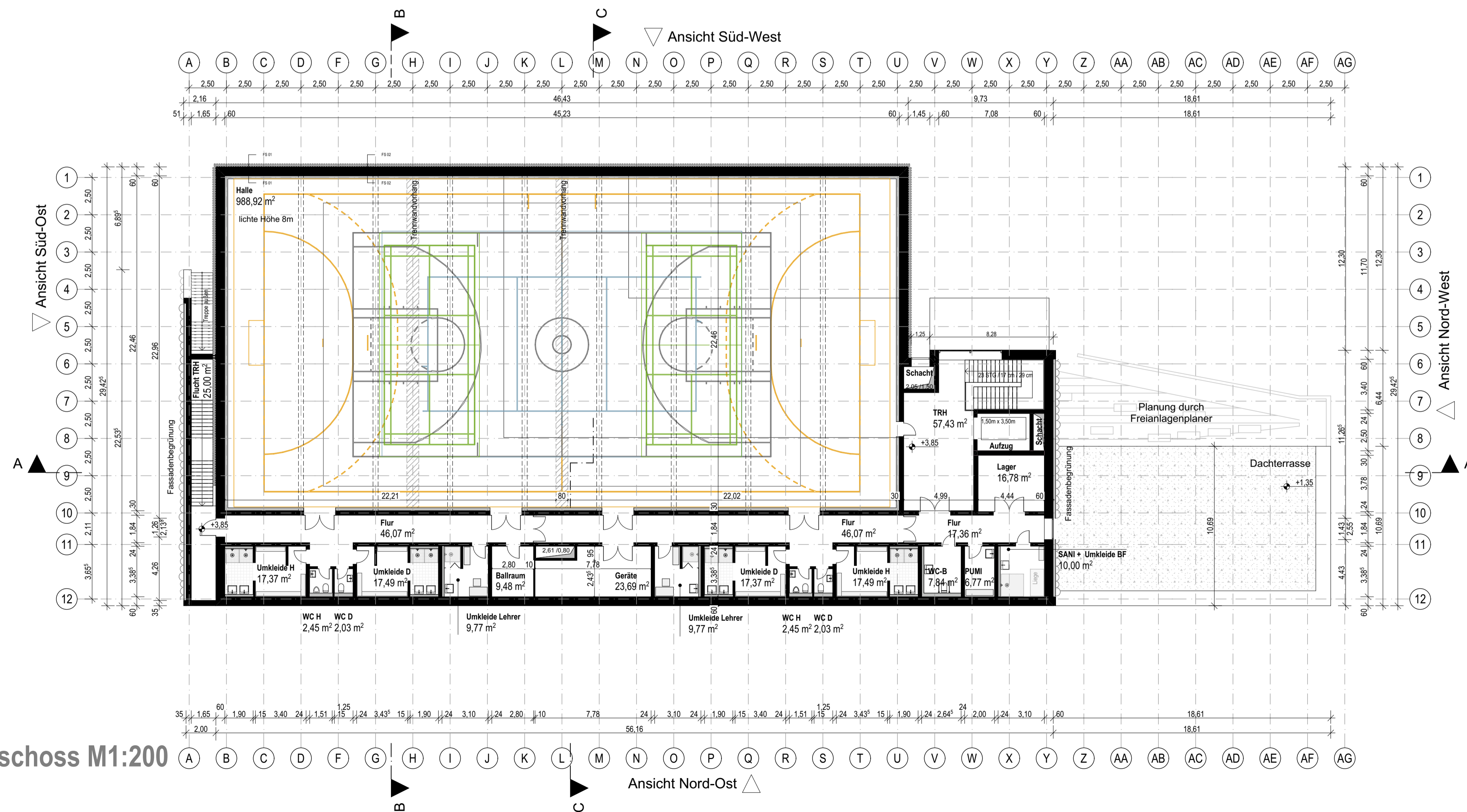

Grundriss 1.Obergeschoss M1:200

±0,00 = 159,32 m ü. NN

PROJEKTLAGe		PROJEKTORIENTIERUNG	
Planungsphase	VORENTWURF		
Planbezeichnung	Grundriss 1.OG + 2.OG		
Kostenst.-Nr.	Maßstab	Format	Bearbeiter
800525	1:200	A1	nha
			PLANSTAND
			20.01.2022

Bauvorhaben			
Neubau Sporthalle Liebigsschule			
Bauherr:	Magistrat der Universitätsstadt Gießen · Hochbauamt		
	Berliner Platz 1	Telefon 0641 306-1446	
	35390 Gießen	Telefax 0641 306-2661	
Architekt:	blfp planungs gmbh		
	Liebigstraße 59	35392 Gießen	

Unterschrift Bauherr	Unterschrift Planer
DATEiname: Grundriss 1.OG + 2.OG	DRUCKDATEIUM: 20.01.2022