

Bestand
  Neubau
  Abbruch

Planungsphase	ENTWURFSPLANUNG				
Planbezeichnung	Cluster Orange E				
Kosten-Nr.	Gewerk	Maßstab	Bearbeiter	Dat. gez.	
800327	ARC	1:100	FW	27.11.20	

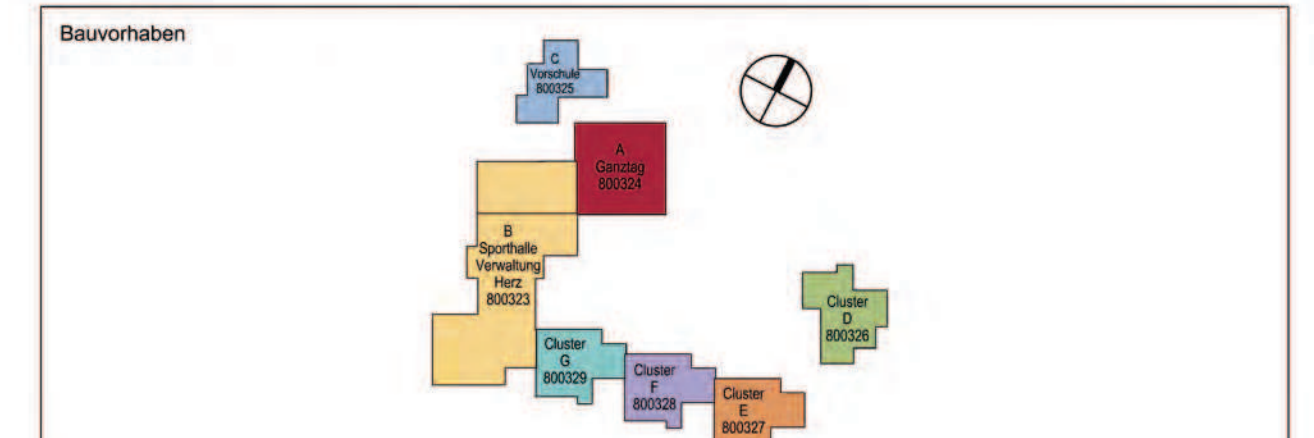

Käthe-Kollwitz-Schule, E  
Spitzwegring 131, 35396 Gießen

**Bauherr:** **Magistrat der Universitätsstadt Gießen - Hochbauamt**  
 Berliner Platz 1 | Telefon 0641 306-1446  
 35390 Gießen | Telefax 0641 306-2661

**Architekten:** **aplus architektur**  
 Unterer Hardthof 19 | Telefon 0641 96626-0  
 35398 Gießen | Telefax 0641 96626-26



Ansicht Nord 1:100



Ansicht Süd 1:100

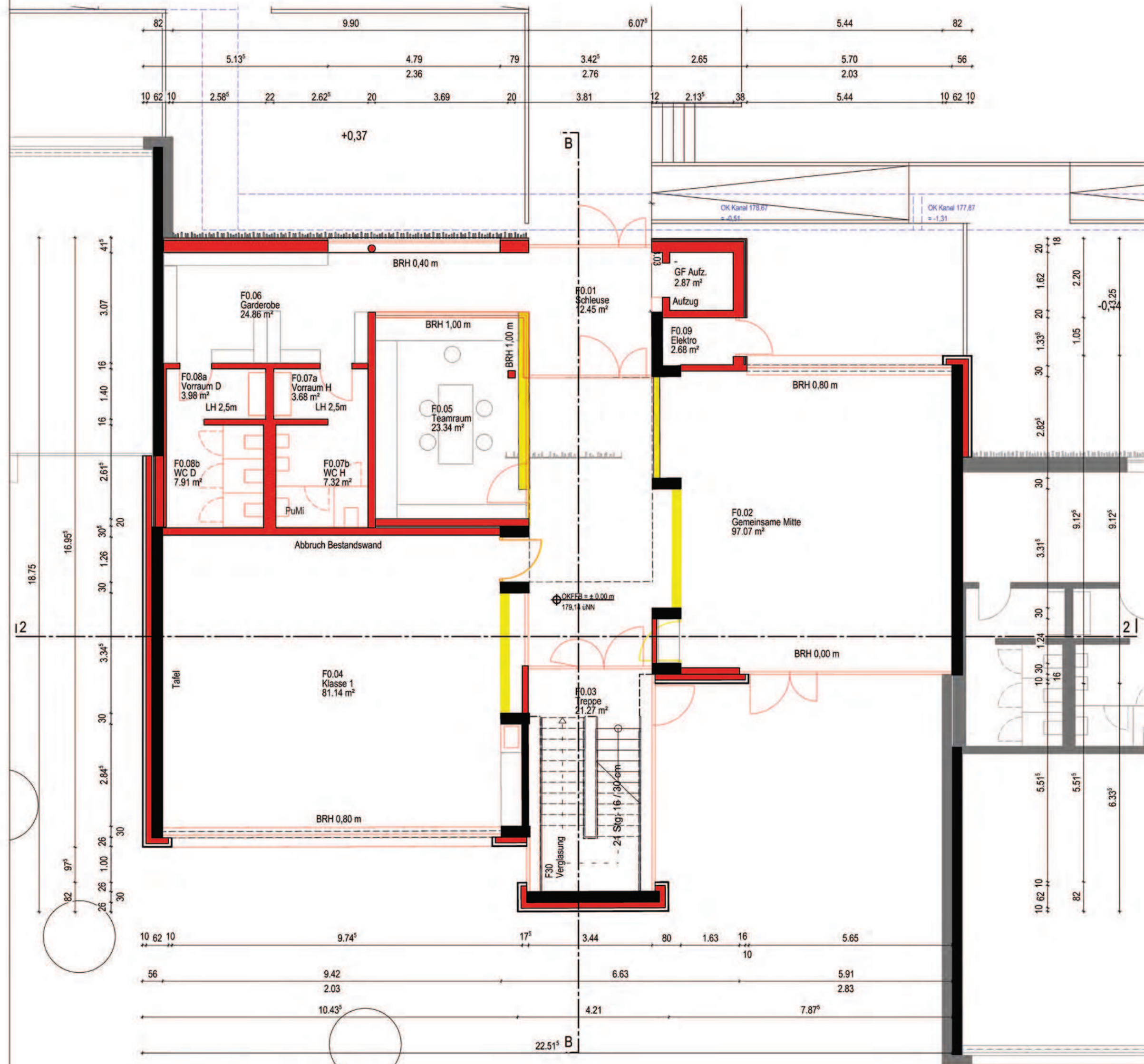

Grundriss EG 1:100

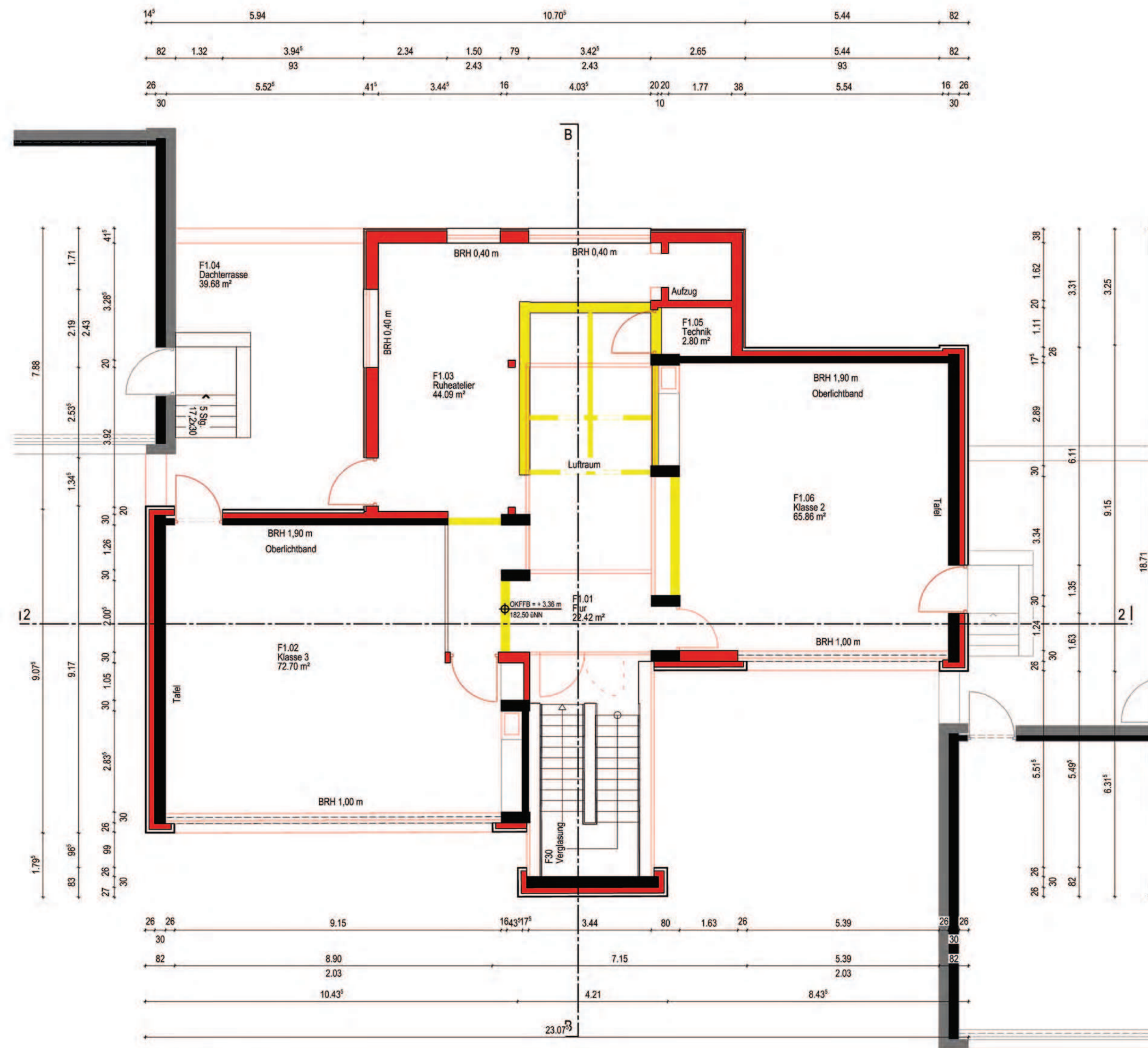

Grundriss OG 1:100

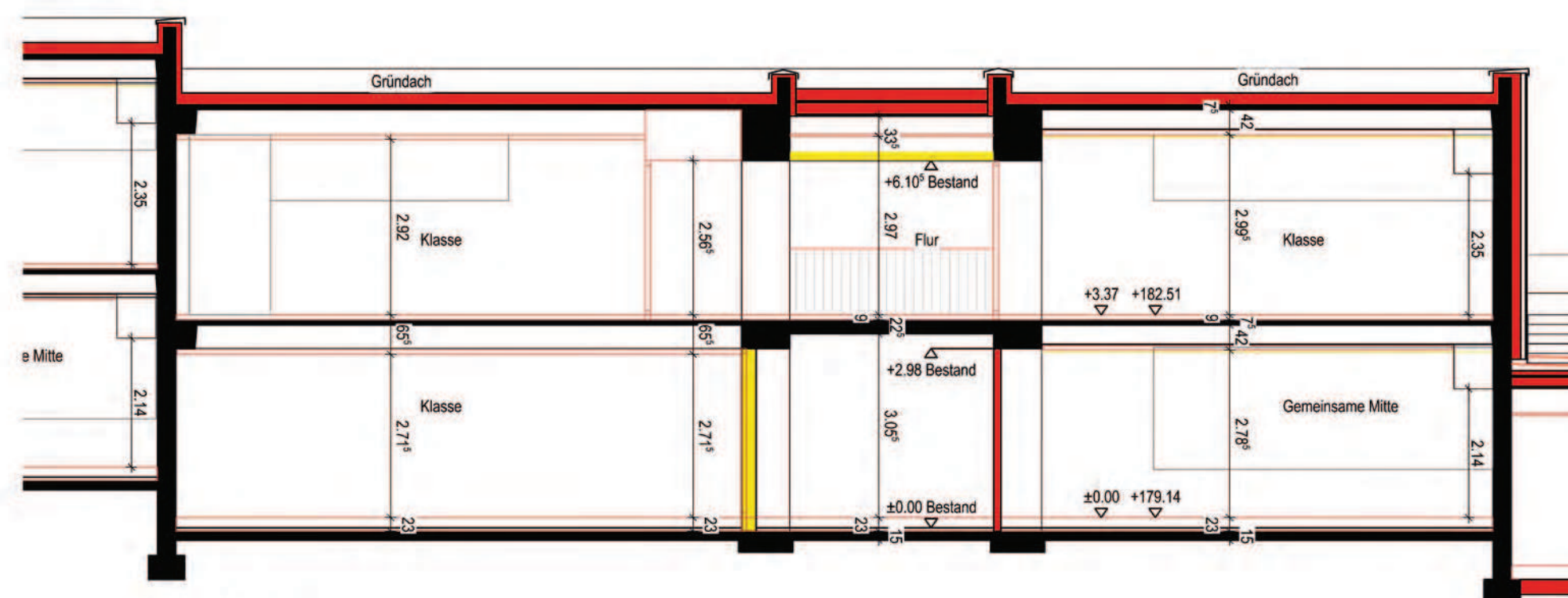

Schnitt 2-2 1:100

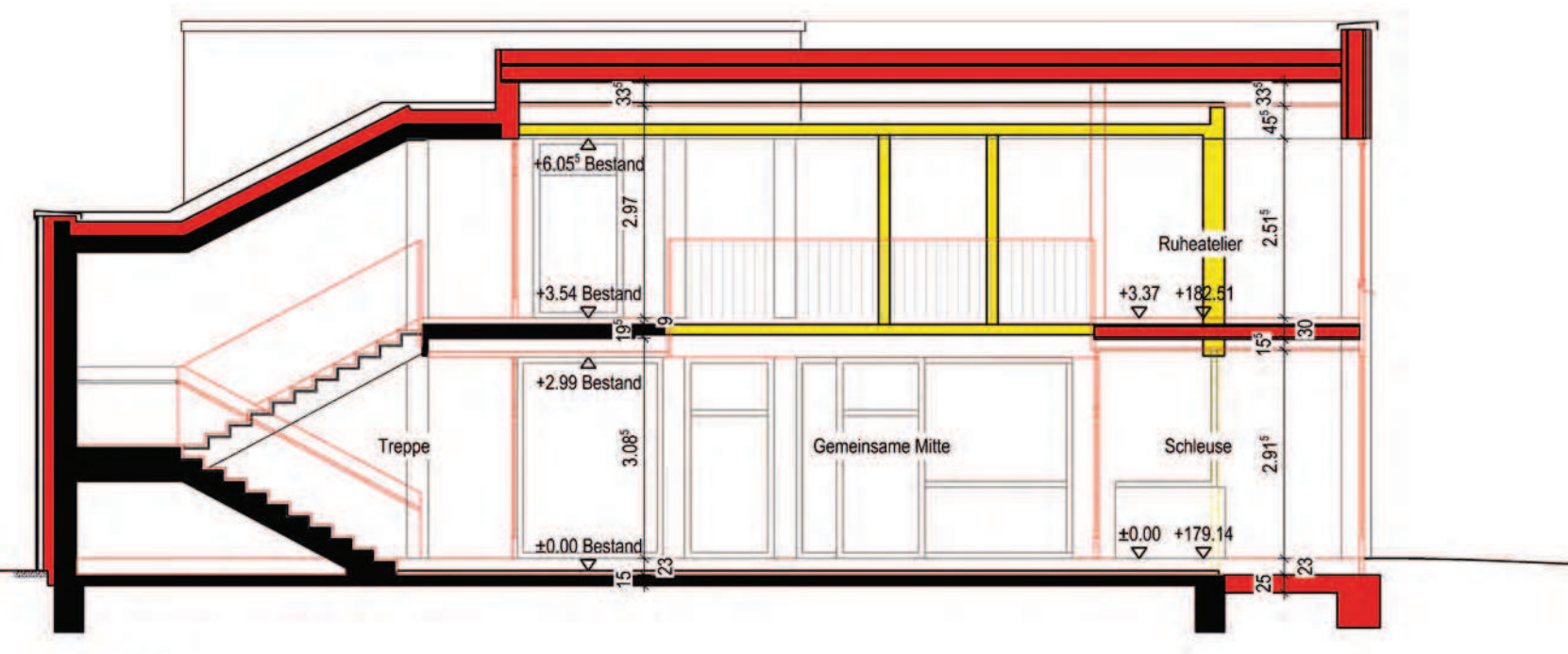

Schnitt B-B 1:100



Planungsphase	ENTWURFSPLANUNG				
Planbezeichnung	Cluster Violett F				
Kosten-Nr.	Gewerk	Maßstab	Bearbeiter	Dat. gez.	
800328	ARC	1:100	FW	27.11.20	

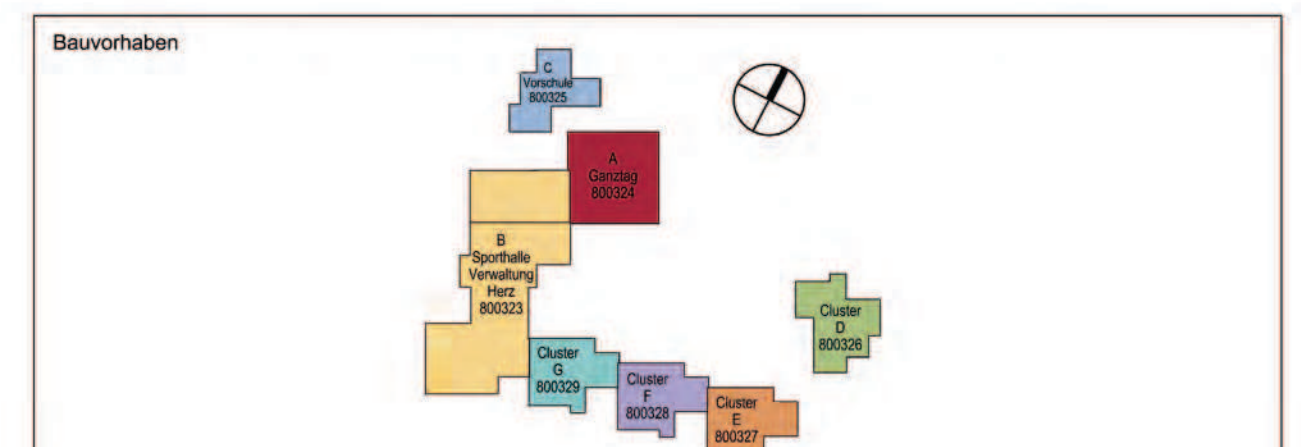

Käthe-Kollwitz-Schule, F  
Spitzwegring 131, 35396 Gießen

Bauherr:	Magistrat der Universitätsstadt Gießen - Hochbauamt			
<b>Gießen</b>	Berliner Platz 1	Telefon 0641 306-1446		
	35390 Gießen	Telefax 0641 306-2661		
Architekten:	<b>aplus architektur</b>			
<b>a+</b>	Unterer Hardthof 19	Telefon 0641 96626-0		
	35398 Gießen	Telefax 0641 96626-26		

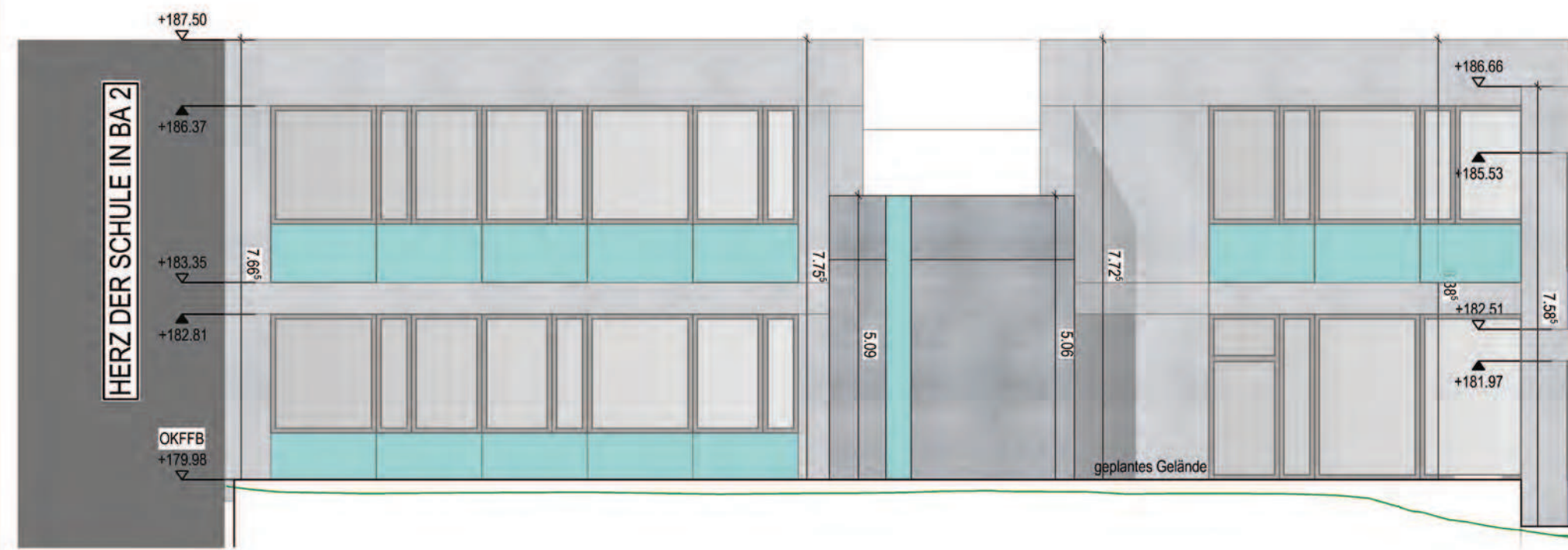

Ansicht Süd 1:100



Ansicht Nord 1:100



Ansicht West 1:100

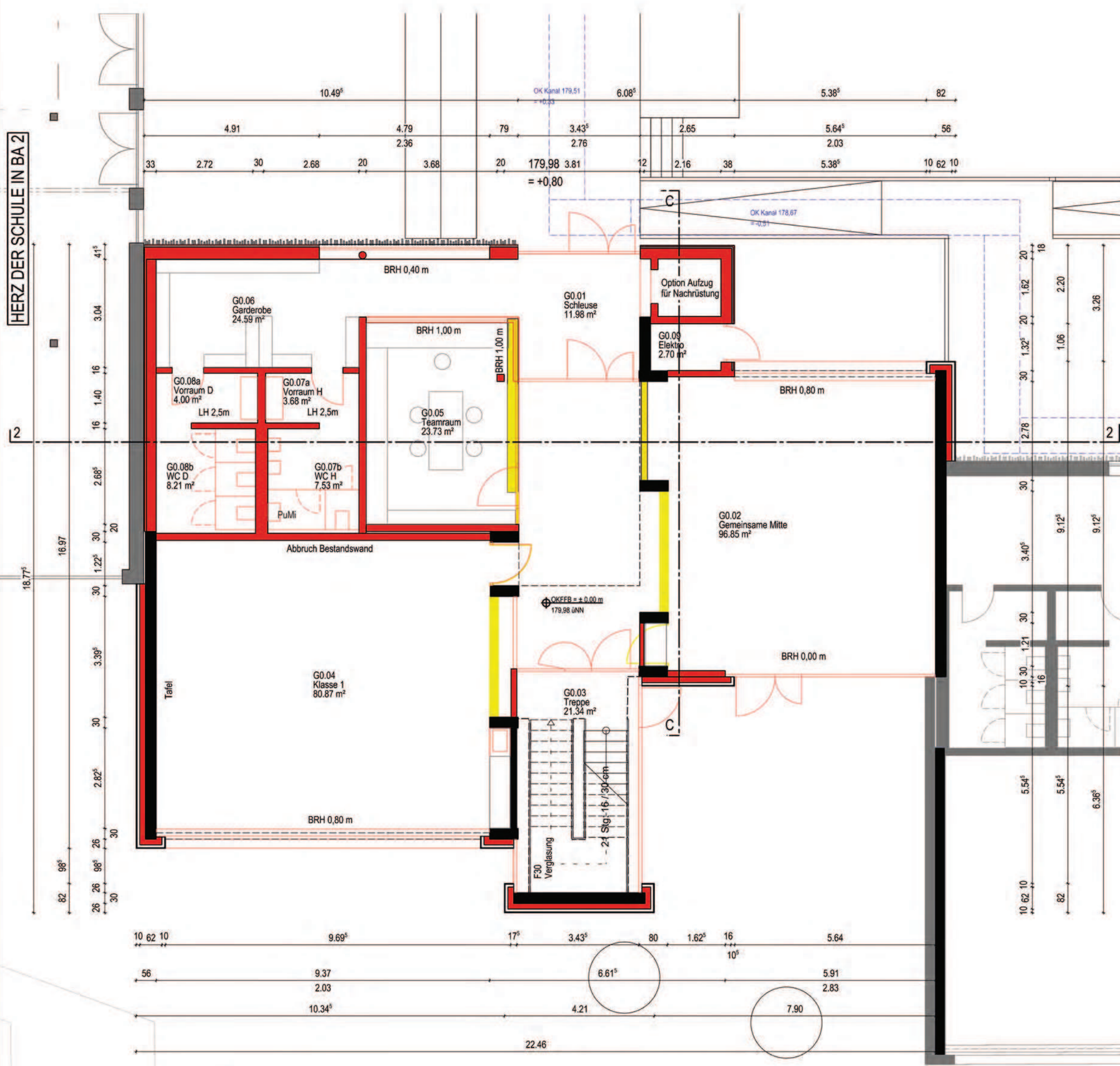

Grundriss EG 1:100

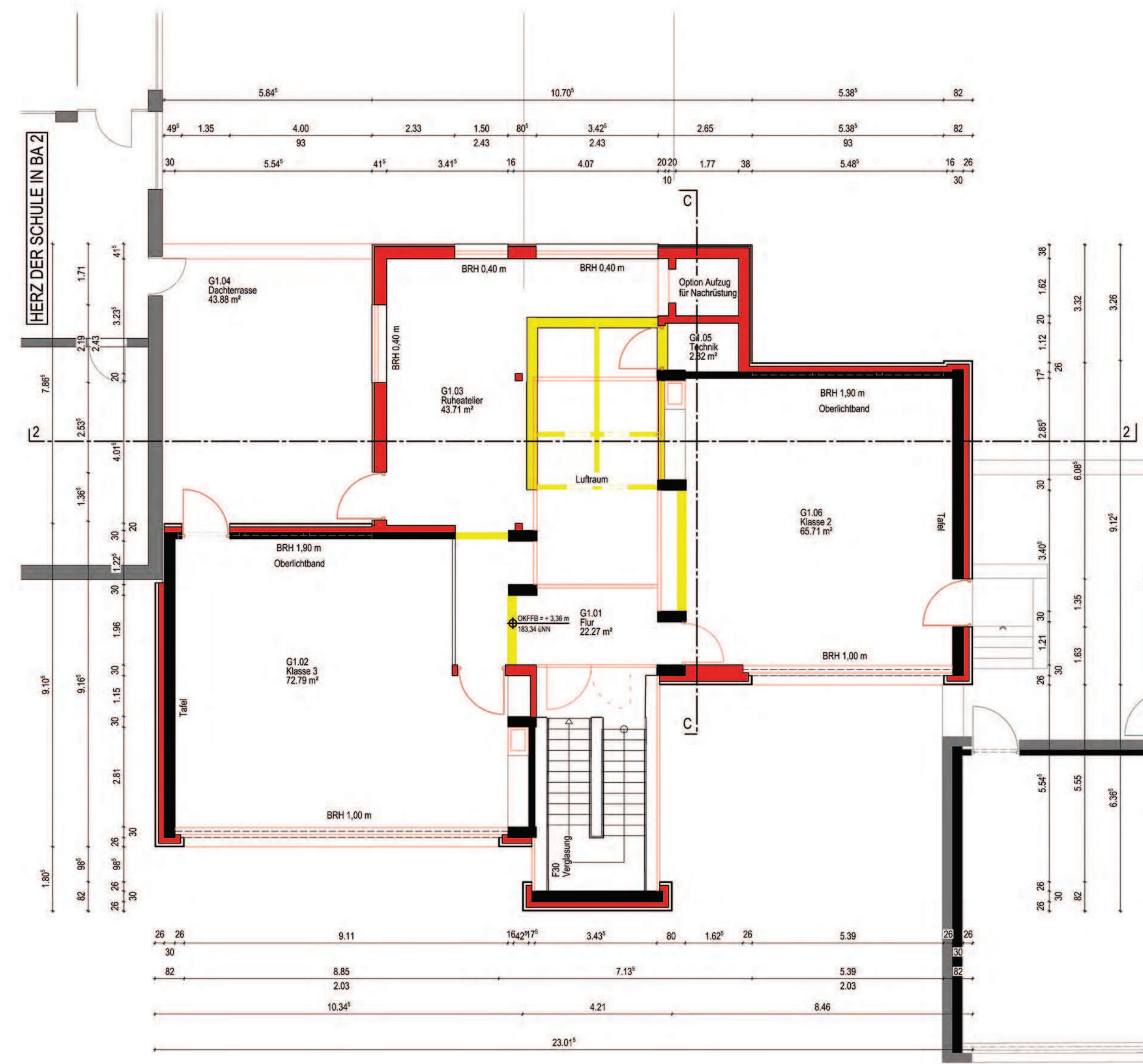

Grundriss OG 1:100

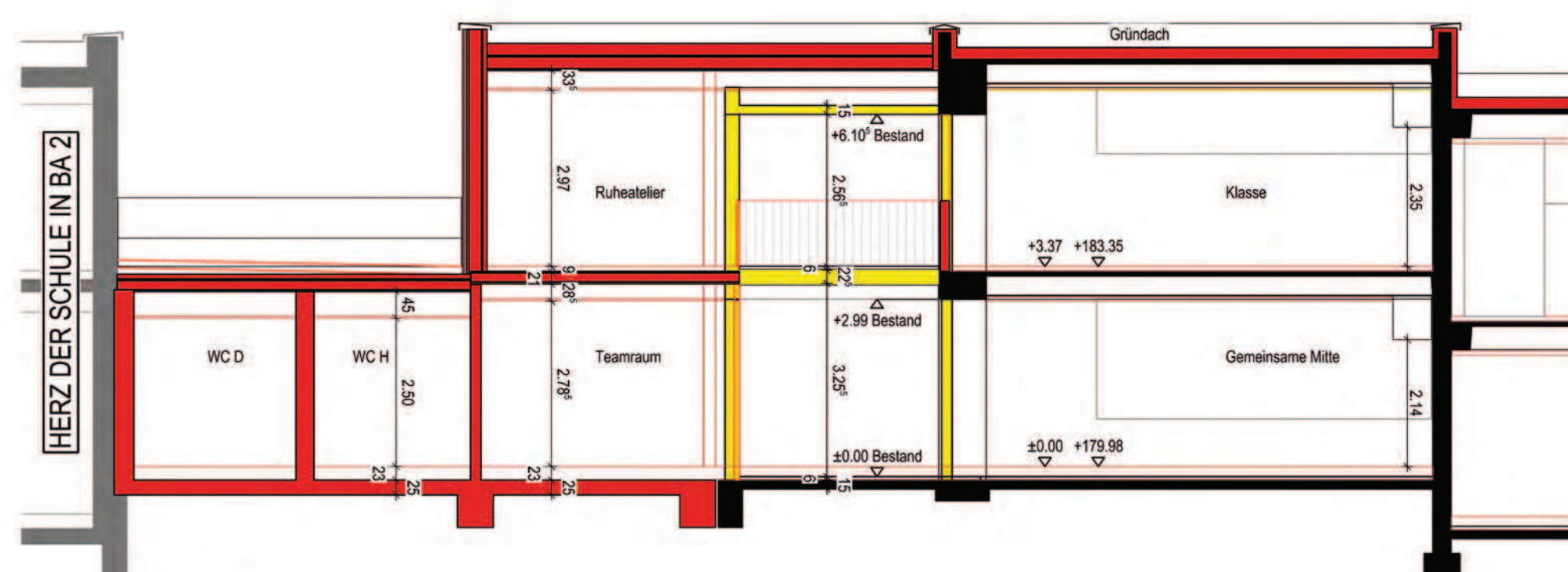

Schnitt 2-2 1:100

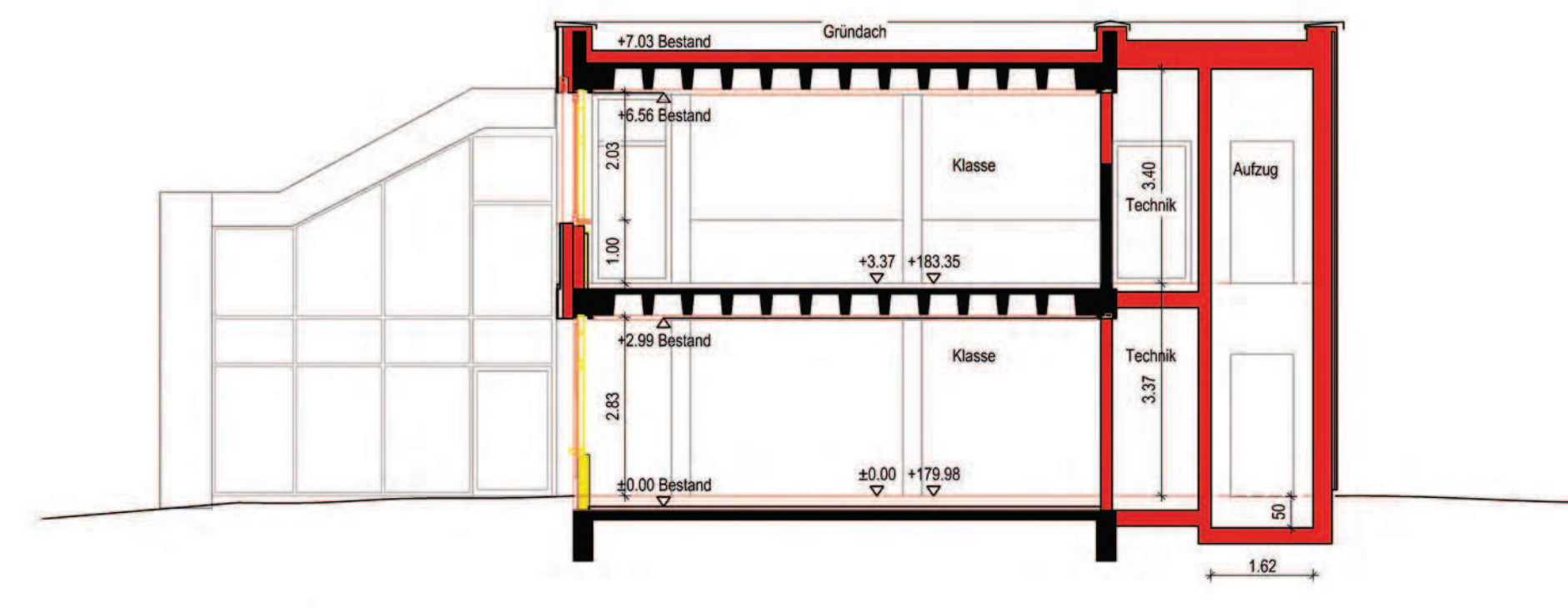

Schnitt C-C 1:100

Bestand
  Neubau
  Abbruch

Planungsphase	ENTWURFSPLANUNG			
Planbezeichnung	Cluster Türkis G			
Kosten-Nr.	Gewerk	Maßstab	Bearbeiter	Dat. gez.
800329	ARC	1:100	FW	27.11.20

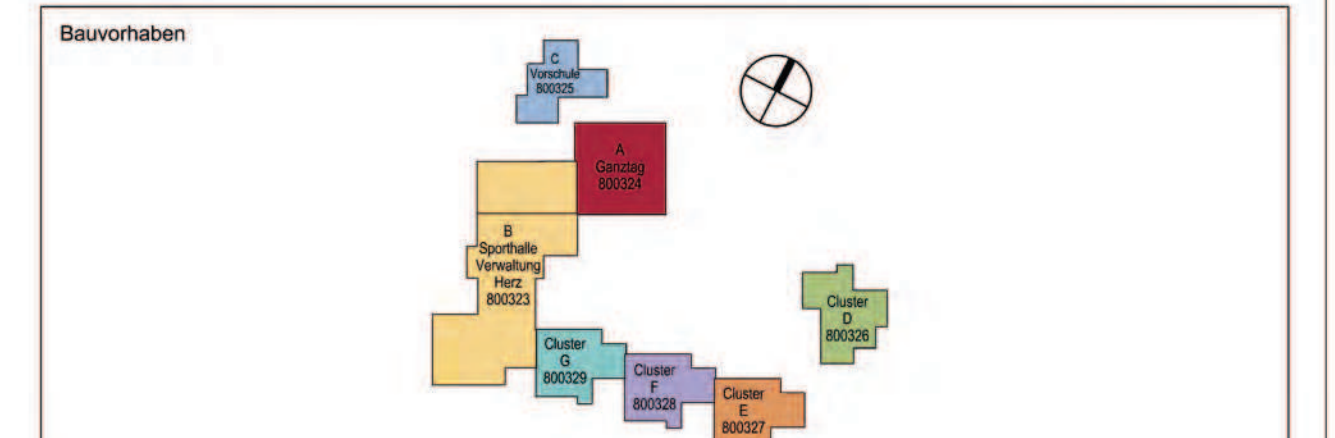

**Käthe-Kollwitz-Schule, G**  
 Spitzwegring 131, 35396 Gießen

Bauherr: **Magistrat der Universitätsstadt Gießen - Hochbauamt**  
 Berliner Platz 1 | Telefon 0641 306-1446  
 35390 Gießen | Telefax 0641 306-2661

Architekten: **aplus architektur**  
 Unterer Hardthof 19 | Telefon 0641 96626-0  
 35398 Gießen | Telefax 0641 96626-26

