

Übersichtsplan

- Geltungsbereich der Bebauungspläne GI 03/09 I - III
- Geltungsbereich des Bebauungsplanes GI 03/09 "Am Alten Flughafen I 1.Änd."

Legende

- Grenze des räumlichen Geltungsbereiches (§ 9 Abs.7 BauGB)

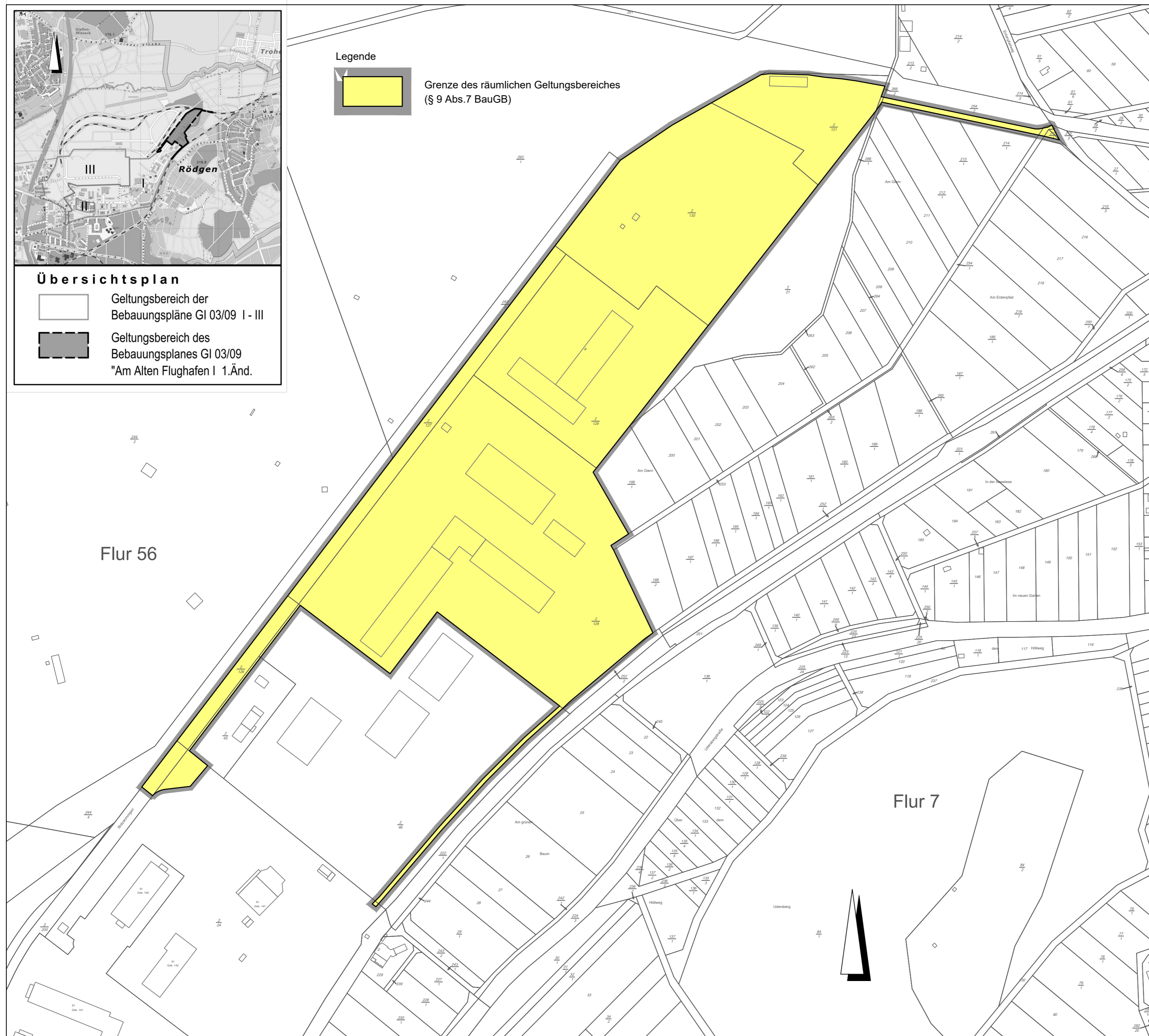

VERFAHRENSVERMERKE	
<p>AUFSTELLUNGSBESCHLUSS DURCH DIE STADTVERORDNETENVERSAMMLUNG AM SOWIE ERNEUTER AUFSTELLUNGSBESCHLUSS AM</p> <p style="text-align: center;">GIESSEN, DEN DER MAGISTRAT DER STADT GIESSEN</p> <p style="text-align: center;">Bürgermeister</p>	<p>BEKANNTMACHUNG DER FRÜHZEITIGEN BETEILIGUNG DER ÖFFENTLICHKEIT AM IN DER "GIESSENER ALLGEMEINEN" UND IN DEM "GIESSENER ANZEIGER"</p> <p style="text-align: center;">GIESSEN, DEN DER MAGISTRAT DER STADT GIESSEN</p> <p style="text-align: center;">Bürgermeister</p>
<p>FRÜHZEITIGE BETEILIGUNG DER ÖFFENTLICHKEIT VOM BIS</p> <p style="text-align: center;">GIESSEN, DEN DER MAGISTRAT DER STADT GIESSEN</p> <p style="text-align: center;">Bürgermeister</p>	<p>FRÜHZEITIGE BETEILIGUNG DER BEHÖRDEN UND TRÄGER ÖFFENTLICHER BELANGE VOM BIS</p> <p style="text-align: center;">GIESSEN, DEN DER MAGISTRAT DER STADT GIESSEN</p> <p style="text-align: center;">Bürgermeister</p>
<p>ENTWURFSBESCHLUSS DURCH DIE STADTVERORDNETENVERSAMMLUNG AM</p> <p style="text-align: center;">GIESSEN, DEN DER MAGISTRAT DER STADT GIESSEN</p> <p style="text-align: center;">Bürgermeister</p>	<p>BEKANNTMACHUNG DER OFFENLEGUNG IM ENTWURF AM IN DER "GIESSENER ALLGEMEINEN" UND IN DEM "GIESSENER ANZEIGER"</p> <p style="text-align: center;">GIESSEN, DEN DER MAGISTRAT DER STADT GIESSEN</p> <p style="text-align: center;">Bürgermeister</p>
<p>OFFENLEGUNG ZUM ENTWURF WURDE IN DER ZEIT VOM BIS EINSCHLIESSLICH DURCHFÜHRT</p> <p style="text-align: center;">GIESSEN, DEN DER MAGISTRAT DER STADT GIESSEN</p> <p style="text-align: center;">Bürgermeister</p>	<p>BETEILIGUNG DER BEHÖRDEN UND SONSTIGER TRÄGER ÖFFENTLICHER BELANGE ZUM ENTWURF VOM BIS EINSCHLIESSLICH DURCHFÜHRT.</p> <p style="text-align: center;">GIESSEN, DEN DER MAGISTRAT DER STADT GIESSEN</p> <p style="text-align: center;">Bürgermeister</p>
<p>SATZUNGSBESCHLUSS DURCH DIE STADTVERORDNETENVERSAMMLUNG AM</p> <p style="text-align: center;">GIESSEN, DEN DER MAGISTRAT DER STADT GIESSEN</p> <p style="text-align: center;">Bürgermeister</p>	<p>AUSGEFERTIGT AM</p> <p style="text-align: center;">GIESSEN, DEN DER MAGISTRAT DER STADT GIESSEN</p> <p style="text-align: center;">Bürgermeister</p>
<p>DER BEBAUUNGSPLAN WURDE AM BEKANNT GEMACHT. IN DER "GIESSENER ALLGEMEINEN" UND IN DEM "GIESSENER ANZEIGER"</p> <p>RECHTSKRÄFTIG SEIT:</p>	

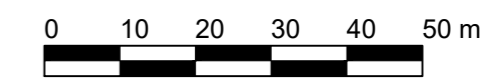

M. 1 : 2.000



**Bebauungsplan
Nr. GI 03/09 1. Änd.
"Am Alten Flughafen I"
- Aufstellung -**

Bearbeitet: Pa, St, Hn Aufstellungsbeschluss:
Gezeichnet: Co Geändert zum Entwurf:
Stand: Juni 2021 Stadtplanungsamt Gießen