

Schnitt A-A M1:100

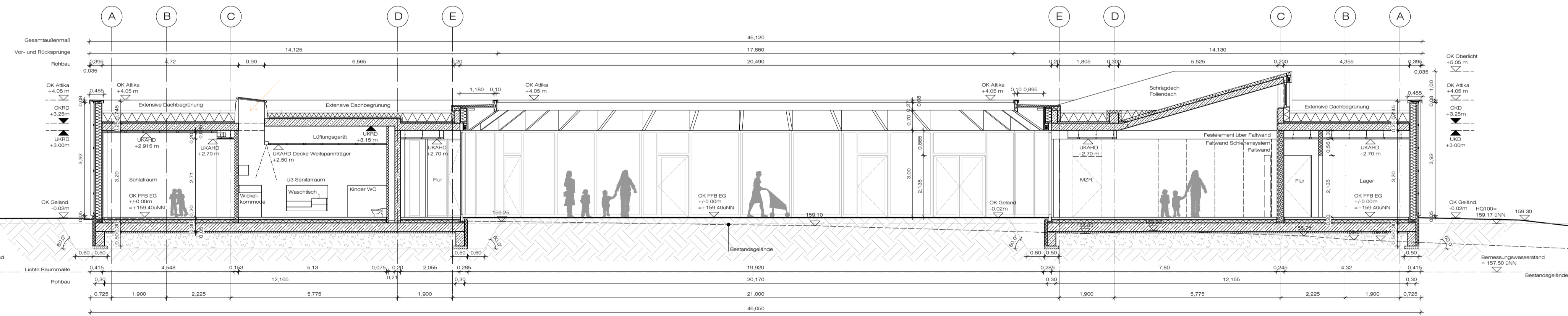
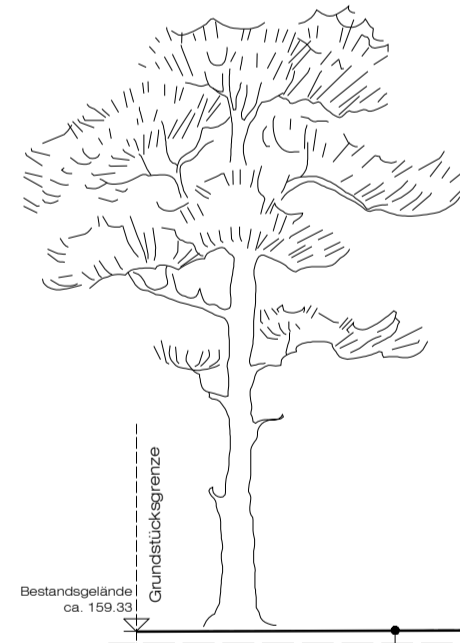

Schnitt B-B M1:100

- OK FFB Oberkante Fertigfußboden
- OK RFB Oberkante Rohfußboden
- BRH Brüstungshöhe
- FS Fundamentsohle
- AD Abgehängte Decke
- F Feuerlöscher
- BA Bodenablauf
- DA Dachablauf
- RR Regenfallrohr
- RD Ringdrainage
- RÖ Revisionsöffnung
- KS Kanalsohle
- SD Schachtdeckel
- SS Schachtsohle

- ▽ OK FFB zu ± 0.00
- ▼ OK RFB zu ± 0.00
- ⊙ OKFFB
- ⊙ OKRD
- F30 B
- Rettungsweg

Höhenmaße bezogen auf OKFFB !
159.40 m ü. NN = ± 0.00 OK FF Erdgeschoss

Fachplanung

Index / Planstand	Änderungen	Bauherr	Datum	Bearbeiter

Architektur

Index / Planstand	Änderungen	Bauherr	Datum	Bearbeiter

Planungsphase	Genehmigungsplanung	Fachsparte:	Architektur						
Planbezeichnung	Schnitt A-A / Schnitt B-B								
Kosten-Nr.	801423	Maßstab	1:100	Format	DIN A1	Bearbeiter	na	Dat. gez.	31.07.2020

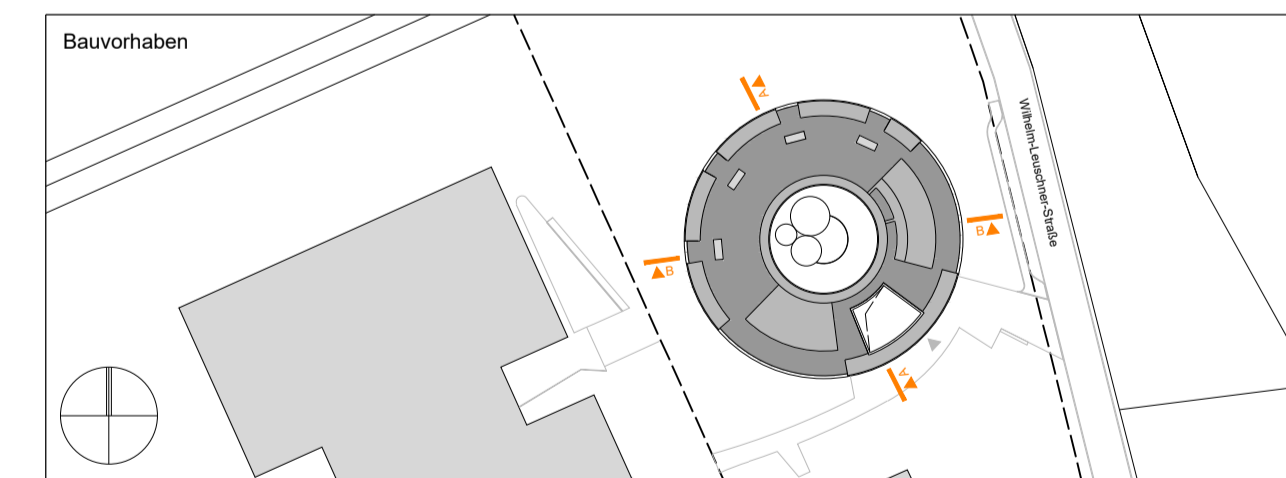

Neubau Familienzentrum mit (Sprach-) Kita Gießen West
Wilhelm-Leuschner-Straße, 35398 Gießen

Bauherr: **Magistrat der Universitätsstadt Gießen - Hochbauamt**
 Berliner Platz 1 35390 Gießen
 Telefon 0641 306-1446
 Telefax 0641 306-2661

Beauftragter Planer: **dirschl.federle _architekten**
 dirschl.federle architekten GmbH
 guteutstrasse 169 - 171
 60327 frankfurt am main
 telefon + 49 69 91 50 7 53-0 fax -29
 office@dirschl-federle.de