

Gebäudeorganisation

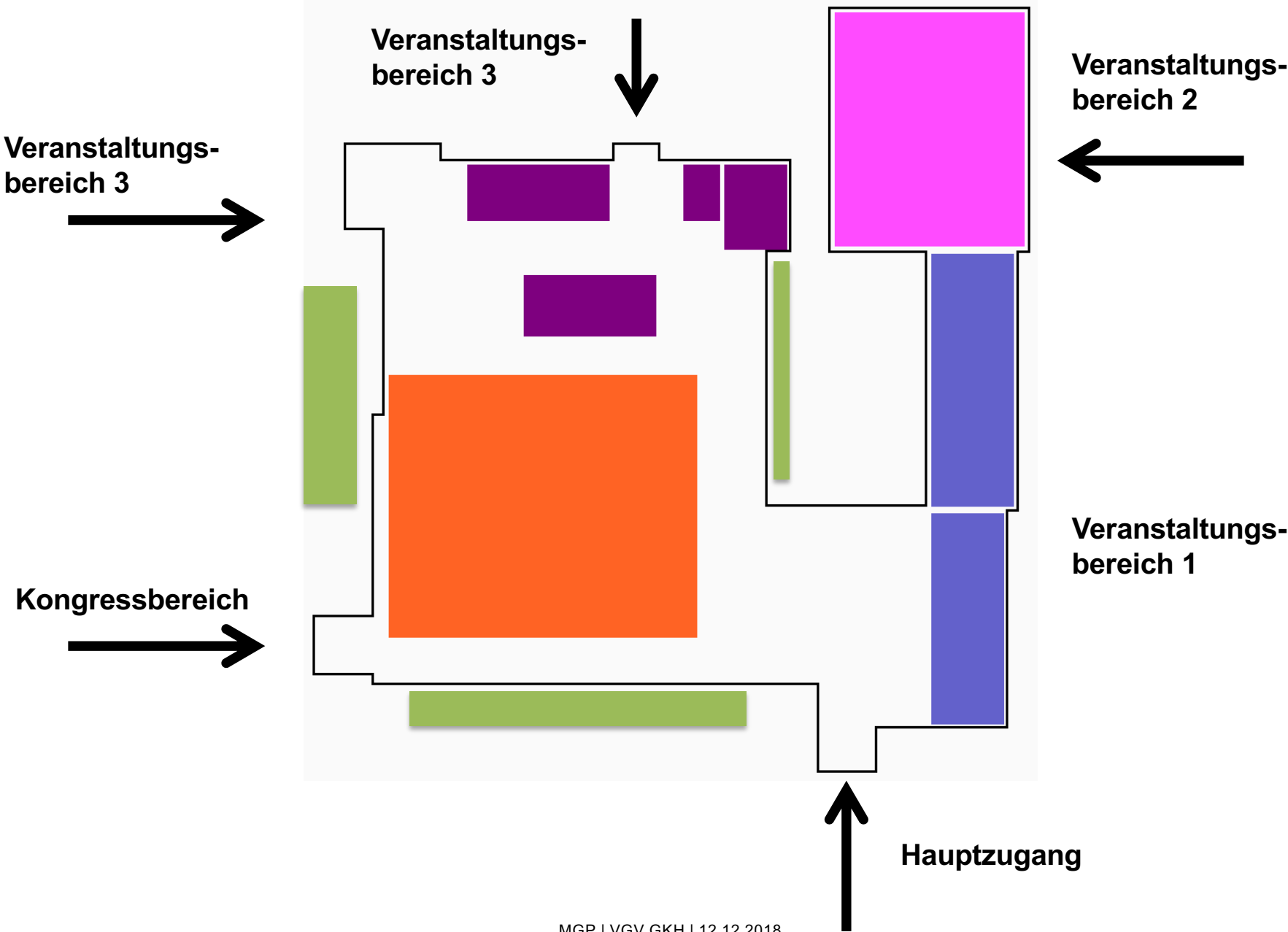

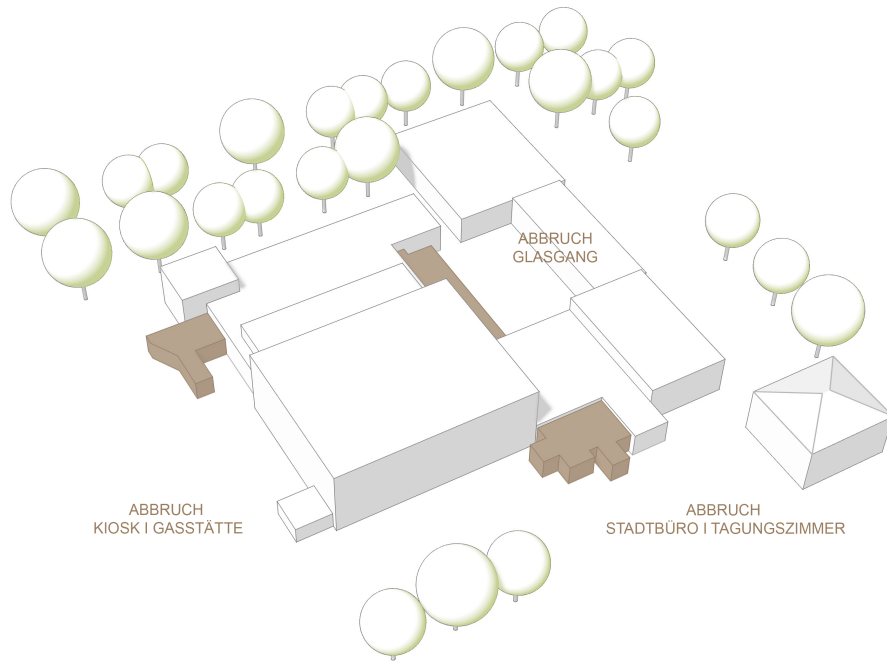

ABBRUCH

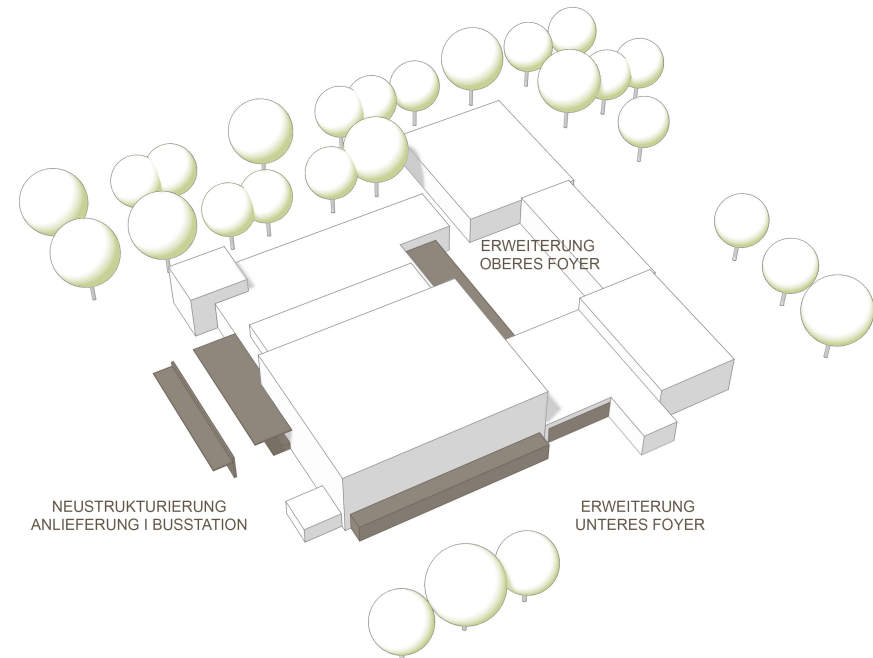

NEUBAU

Zukünftige Bauabschnitt

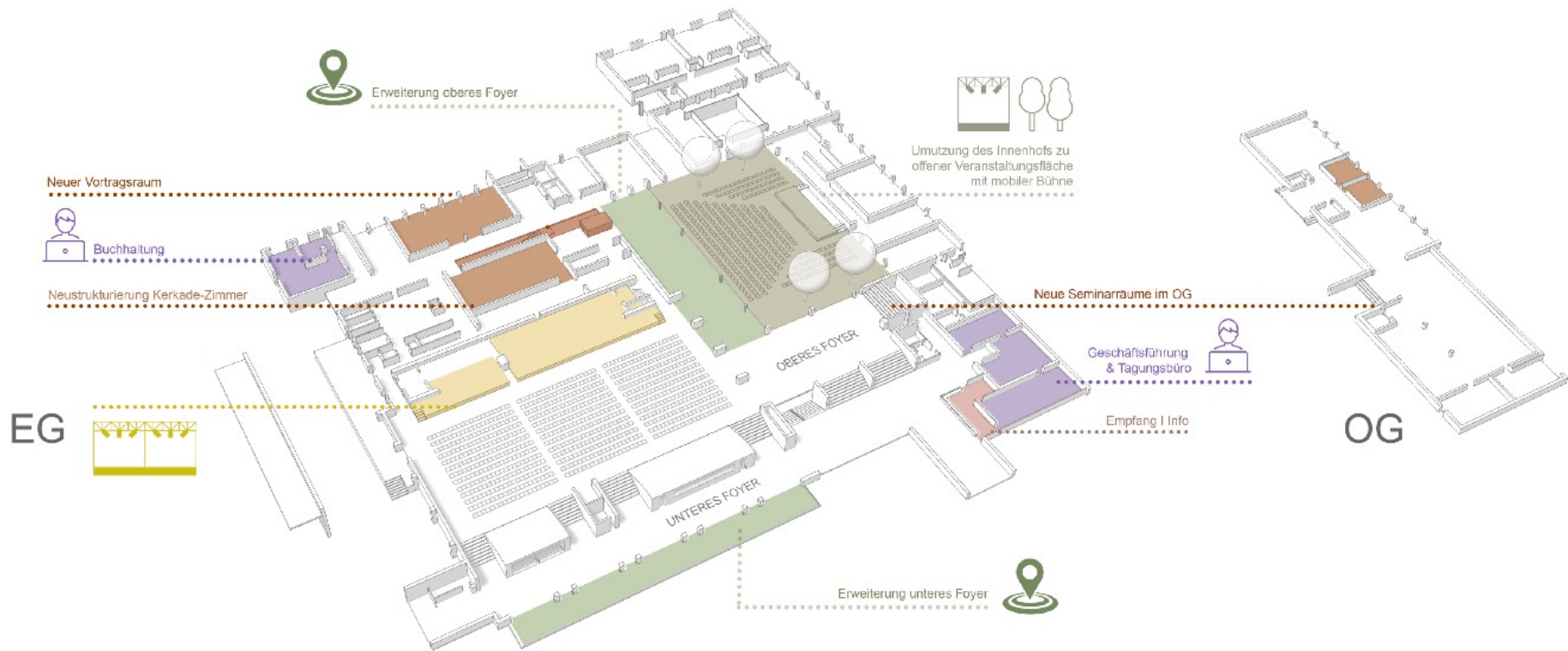

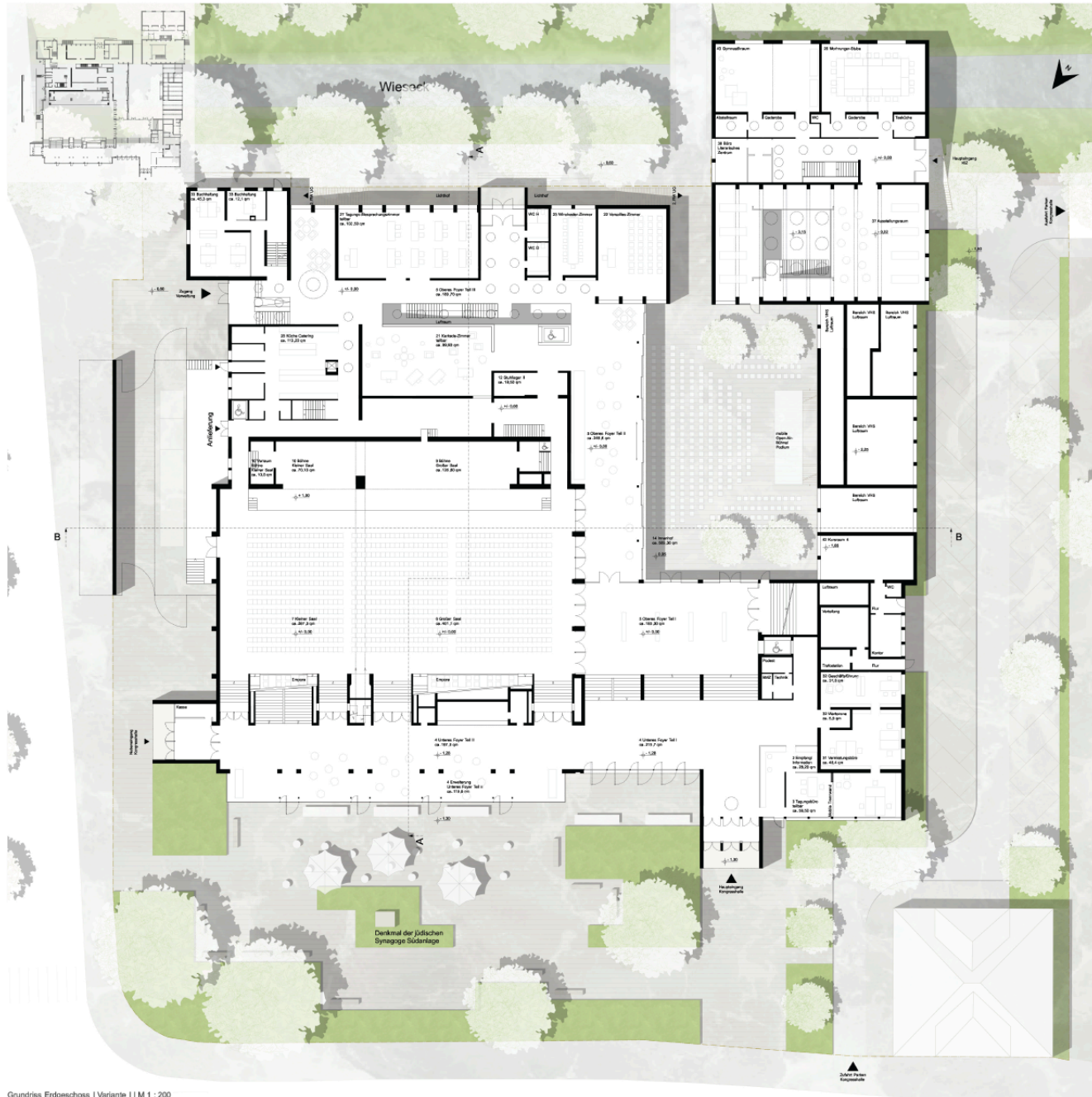

Grundriss Erdgeschoss | Variante I | M 1 : 200

Bauabschnitt 1 - Anlieferung

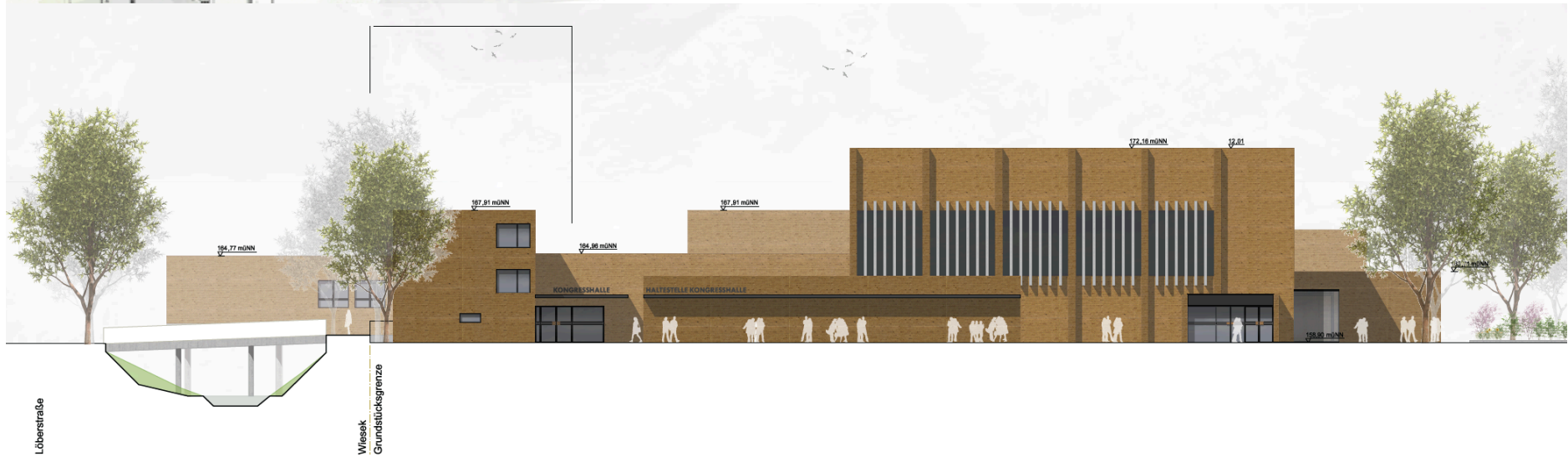
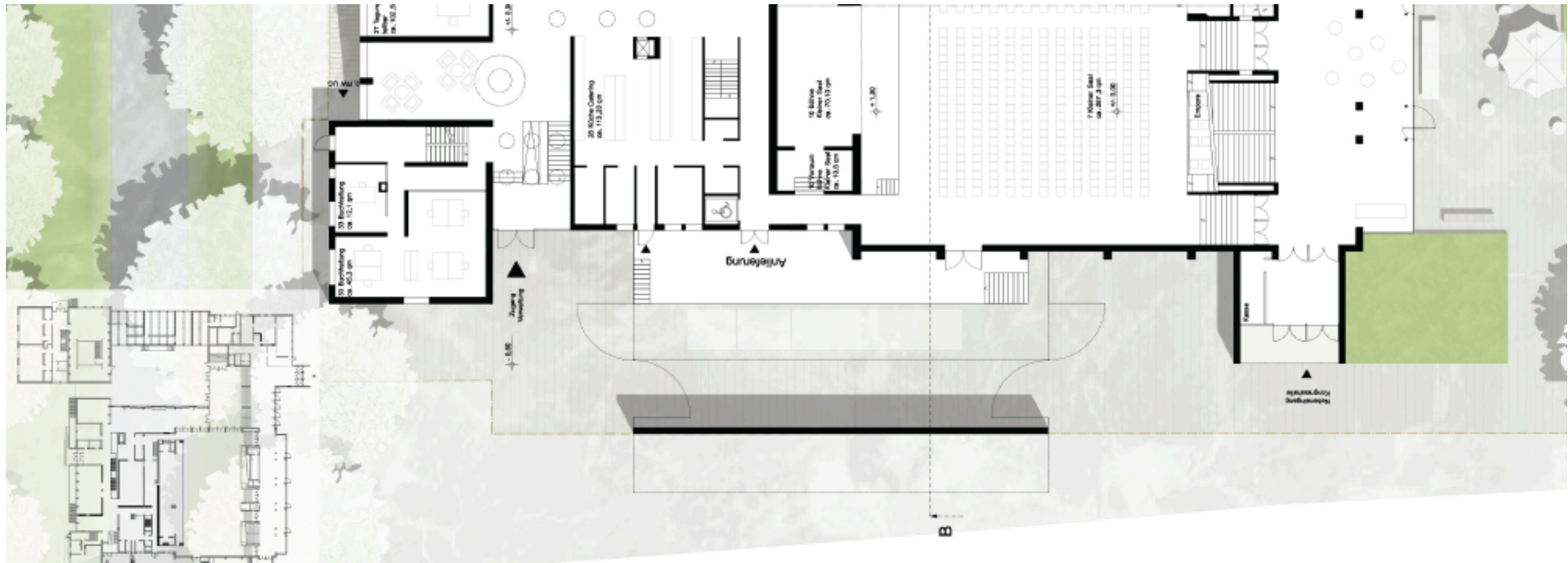

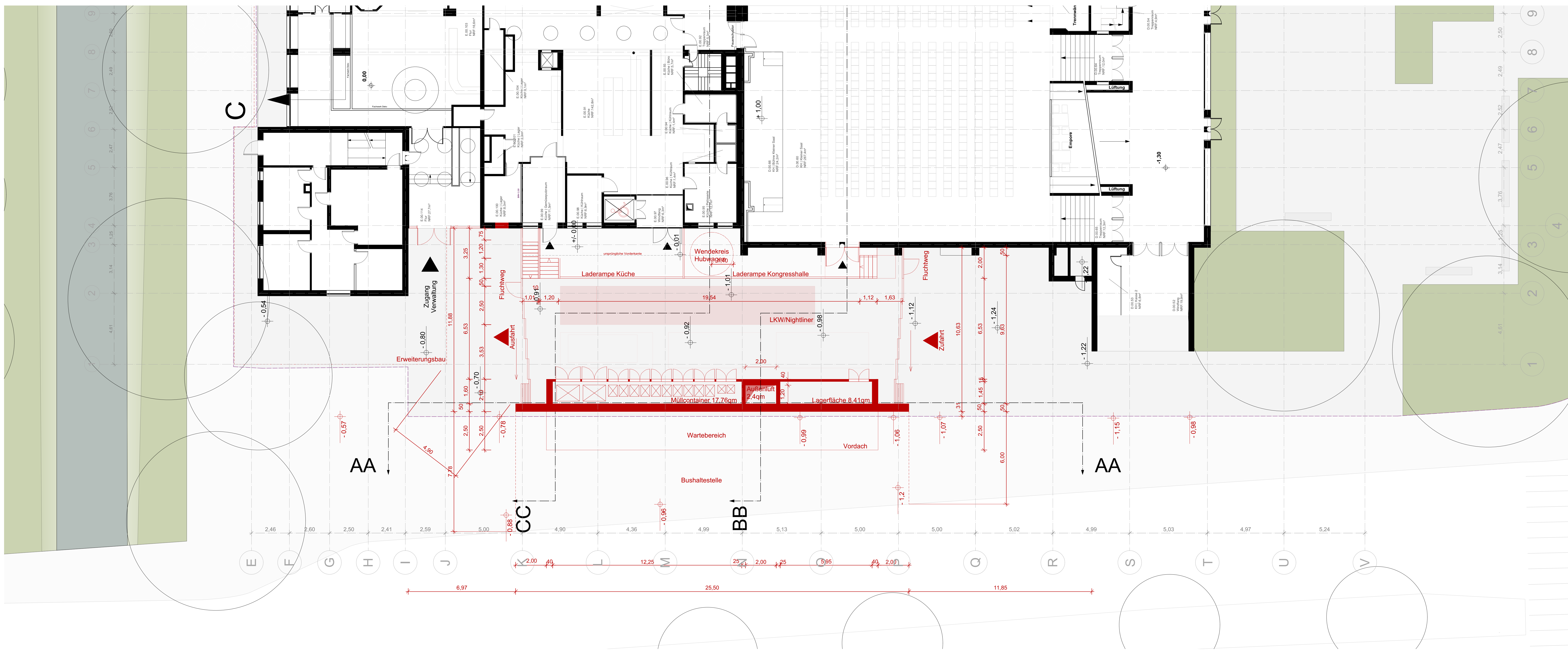

- Legende**
- Bestand
 - Neubau
 - Abbruch
 - zu klären
- Legende Vermessungsamt**
- Ansichtskante
 - Böschung/Bäume
 - Flurstück
 - Gebäude
 - Fahrbahngrenze
 - Fahrbahnmarkierung
 - Einmündung
 - Sinkkasten
 - Kanal
 - Kabelschacht
 - Schaltkasten
 - Schieber
 - Lampe mit Mast
 - Bushaltestelle
 - Mast
 - Ampel

GRUNDRISS Erdgeschoss B03C-S



ANSICHT Nord Ost Anlieferungszone

Bestandsgrundlage:
Grundlage der Planung sind die Bestandspläne von
Alexander Ehrenspeck, Architekt, Tiefenweg 6, 35463 Fernwald
mit Datum vom 19.02.2019

INDEX	DATUM	GRZ.	ANSPRUCH

Planwerk
GKH_B03C_MGP_2_GR00_04_-FRE

Bauprojekt
GKH | Neustrukturierung, Umbau und Erweiterung der Kongresshalle Giessen

Leistungsumfang
Vorentwurfsplanung

Planzustat
Grundriss Erdgeschoss Bauabschnitt B03C-S

Planautor
MEURER GENERALPLANER GMBH

Umbau der Planungsbüro
MEURER GENERALPLANER GMBH

Datum: 20.09.2019
Maststab / Format: 1:100 / A0
Besitzer: MD / MH
Erstellungstermin: 16.07.2019

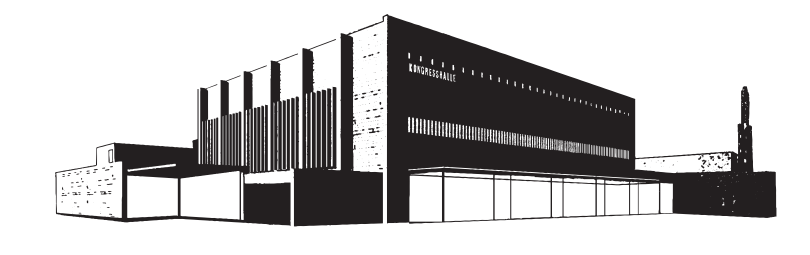

MEURER GENERALPLANER GMBH
Burgstrasse 1 | 60336 Frankfurt am Main
Tel. +49 (0) 69 46 20 360 0
Fax +49 (0) 69 46 20 360 24
www.meurer-architekten.com

Müller Ingenieurgesellschaft
Göttinger Straße 111 | 60384 Gießen
Tel. +49 (0) 641 3107 1
www.mueller-ingenieur.com

Reichmann + Partner Ingenieurgesellschaft
Eichweg 1 | 35550 Ehringhausen
Tel. +49 (0) 641 3107 2
www.reichmann-partner.de

