

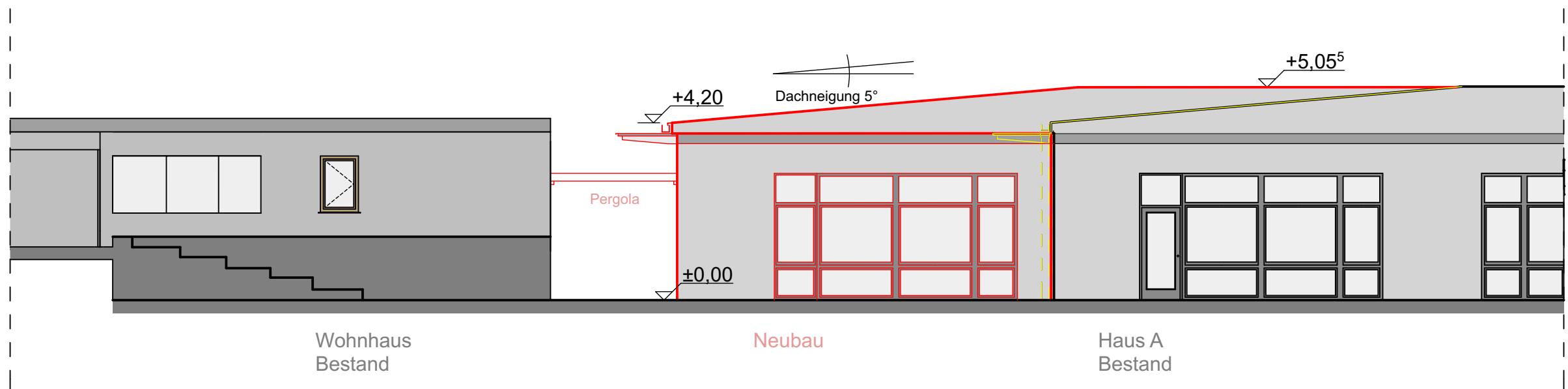

Nordostansicht Bestand



Nordostansicht Planung

- Bestand
- Abbruch
- Neubau

Planungsphase	Entwurf		
Planbezeichnung	Nordostansicht Bestand und Neubau		
Kostenst.-Nr. 800349	Maßstab unmaßstäblich	Bearbeiter JM	Dat. gez. 03.08.17-MS

Bauvorhaben			
Anbau Ganztagsbetreuung Sandfeldschule Haus A Mildred-Harnack-Weg 37, 35396 Gießen			
Bauherr:	Magistrat der Universitätsstadt Gießen - Hochbauamt		
	Berliner Platz 1 35390 Gießen	Telefon 0641 306-1446 Telefax 0641 306-2661	