

Grundriss Erdgeschoss

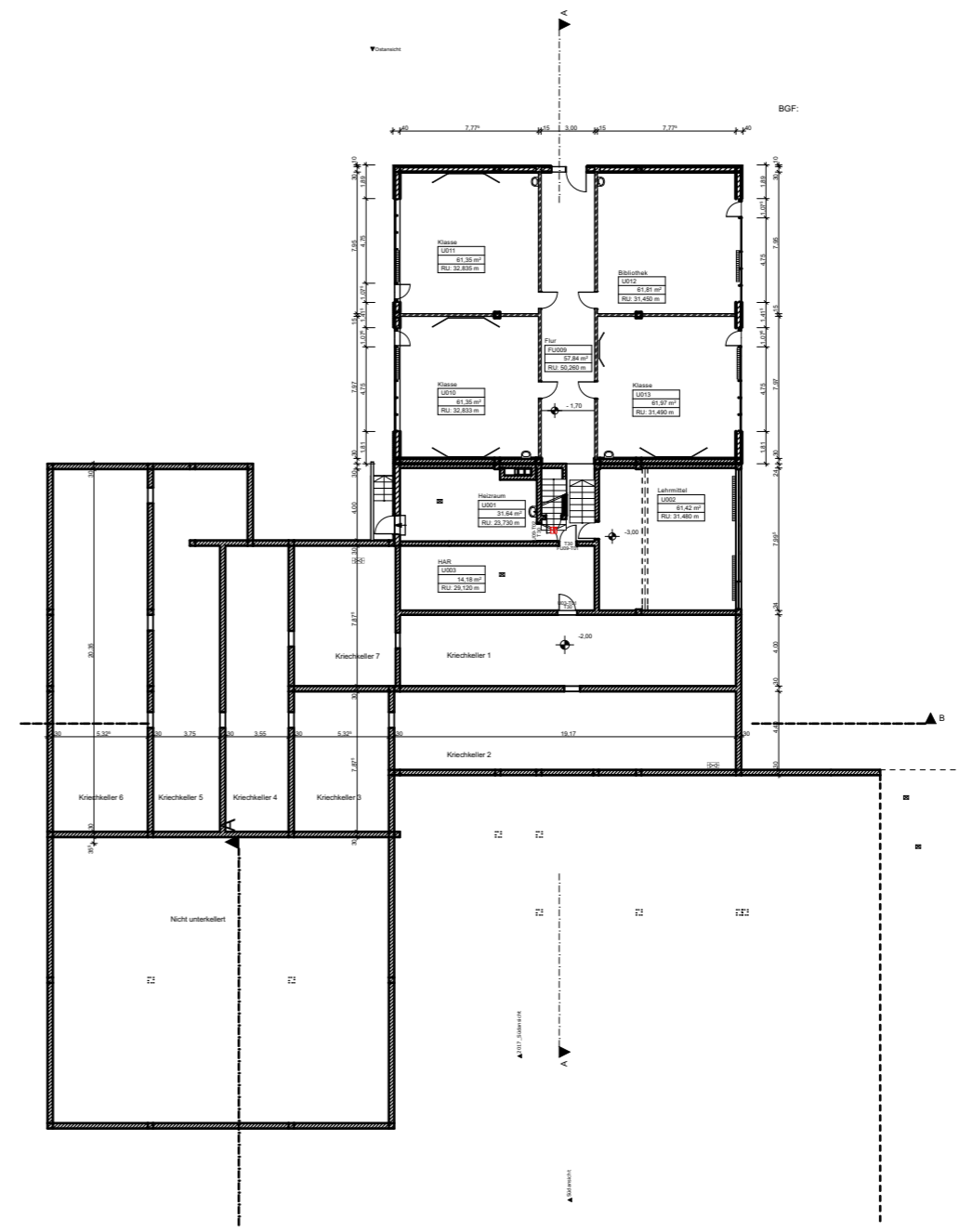

Grundriss Untergeschoss

Planungsphase	BESTANDSPLAN		
Planbezeichnung	Grundriss Erd- und Untergeschoss		
Kosten.-Nr. 800349	Maßstab unmaßstäblich	Bearbeiter JM	Dat. gez. 03.08.2017-MS

Bauvorhaben  
**Anbau Ganztagsbetreuung  
 Sandfeldschule Haus A  
 Mildred-Harnack-Weg 37, 35396 Gießen**

Bauherr:	<b>Magistrat der Universitätsstadt Gießen - Hochbauamt</b>		
	Berliner Platz 1 35390 Gießen	Telefon 0641 306-1446 Telefax 0641 306-2661	