

Herzlich  
Willkommen!



Gießen 2014  
5. Hessische  
**LANDES**  
**GARTEN**  
**SCHAU**  
26. April - 05. Oktober

## Durchführung der 5. Hessischen Landesgartenschau

Bericht im Fachausschuss

Haupt-, Finanz-, Wirtschafts-, Rechts- und Europaausschuss

15. Februar 2016

Die gute Nachricht:

**Der städtische Zuschuss**

**in Höhe von 2,6 Mio €**

**wird NICHT voll ausgeschöpft !**



Gießen 2014  
5. Hessische  
**LANDES**  
**GARTEN**  
**SCHAU**  
26. April - 05. Oktober



# Landesgartenschau Gießen 2014 GmbH i. L.

---

## Auflösung

Mit dem Gesellschafterbeschluss vom 22.09.2015 wird die Auflösung der LGS GmbH zum 31.12.15 beschlossen. Entspricht dem Gesellschaftervertrag

Gläubigeraufruf – 04.01.2016 veröffentlicht im Bundesanzeiger

## Liquidation

Sperrjahr – Dient dem Gläubigerschutz

Abwicklung der Geschäftstätigkeit – Forderung, Verbindlichkeiten nachgehen

Liquidatoren (Hr. Gernandt, Hr. Wiemer) statt Geschäftsführung

Aufsichtsrat und Gesellschafterversammlung tagen

## Löschung

Löschung aus dem Handelsregister: geplant Ende 2016



Gießen 2014  
5. Hessische  
**LANDES  
GARTEN  
SCHAU**  
26. April - 05. Oktober

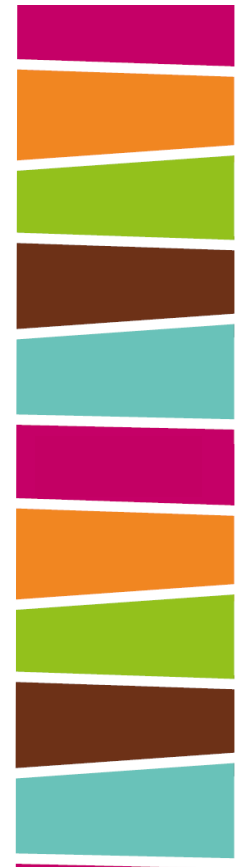

# Landesgartenschau Gießen 2014 GmbH i. L.

---

## Was findet derzeit statt?

Jahresabschluss

Kontenklärung, ggf. Umbuchungen  
Auflösen von Rückstellungen

GmbH wird vom Wirtschaftsprüfer geprüft – Ziel: uneingeschränktes Testat

Aufsichtsrat entlastet Geschäftsführung 2015



Gießen 2014  
5. Hessische  
**LANDES**  
**GARTEN**  
**SCHAU**  
26. April - 05. Oktober



# DHH in Zahlen (Stand 31.01.2016)

GESAMTZUSAMMENSTELLUNG		Gesamt	
Aufwendungen		Geplant	Ist
101	Bilanzkonten	86.504,36	73.960,41
102	Personalkosten	1.272.952,79	1.204.274,49
103	Fremdleistungen	979.800,00	979.800,00
104	Werbung, Öffentlichkeitsarbeit	514.354,90	406.500,45
105	Betriebskosten, Geschäftsstelle	719.658,91	404.564,83
106	Buchhaltung, Recht	150.228,00	167.099,40
107	Temporäre Bauten (inkl. Rückbau)	1.080.420,00	1.055.114,04
108	Kunst (zzgl. 15T€ Spende/ 20T€ Fördersumme)	70.000,00	101.802,85
110	Pflege	950.000,00	523.710,81
111	Gärtnerische Ausstellungen	1.296.653,32	1.024.879,54
112	Veranstaltungen	792.250,00	725.525,63
112 a	Grünes Klassenzimmer	76.178,00	27.668,73
112 b	Ausstattung Multifunktionsgebäude	20.000,00	7.591,59
113	Bewachung, Kasse	519.000,00	441.716,74
114	Ver- und Entsorgung laufender Betrieb	166.000,00	106.235,65
	<b>Gesamt</b>	<b>8.694.000,27</b>	<b>7.250.445,16</b>



Gießen 2014  
5. Hessische  
**LANDES**  
**GARTEN**  
**SCHAU**  
26. April - 05. Oktober



# DHH – Konten Erlöse (insgesamt Stand 11.02.2016)



Gießen 2014  
5. Hessische  
**LANDES**  
**GARTEN**  
**SCHAU**  
26. April - 05. Oktober



Erlöse / Erträge		Geplant	Ist
16	Erlöse Eintritt (inkl. Führungen)	5.500.000,00	3.857.520,51
17	Erlöse Parken	100.000,00	127.131,95
18	Mieten, Pachten, Konzessionen (lt. abgeschlossenen Verträgen)	250.000,00	403.899,26
19	Sponsoring (lt. abgeschlossenen Verträgen) / Spenden Baum- und Bankpatenschaften Spenden/Fördergelder Kunst	550.000,00	490.730,00
20	Parkplatzvermietung Theodor-Litt		17.736,96
21	Erlöse Onlinepauschale, Porto		3.039,17
22	Erlöse aus Anlagenverkäufen		104.683,92
23	Erlöse Werbekostenzuschuss		5.000,00
24	Provisionsumsätze		802,52
25	weitere Erlöse zusammengefasst: (z. B. Weiterberechnung von Leistungen oder Sachgüter an Aussteller)		307.699,40
20	städtischer Zuschuss	2.600.000,00	
	<b>Erlöse, Erträge Gesamt (netto)</b>	<b>9.000.000,00</b>	<b>5.318.243,69</b>

# DHH - Sachstand

## Ausgaben

Kostenstand 11.02.2016	7.250.445,16 €
geplante Ausgaben Rest 2016	ca. 171.865,79 €
<hr/>	
Kostenstand geschätzt 31.12.2016	7.442.310,95 €

## Finanzierung

Einnahmen / Erlöse	5.318.243,69 €
<b>Städtischer Zuschuss</b>	<b>ca. rd. 2.104.067,26 €* 7.442.310,95 €</b>

**statt 2.600.000,00 €**

\* nach derzeitiger Planung



Gießen 2014  
5. Hessische  
**LANDES**  
**GARTEN**  
**SCHAU**  
26. April - 05. Oktober





Gießen 2014  
5. Hessische  
**LANDES**  
**GARTEN**  
**SCHAU**  
26. April - 05. Oktober



Vielen Dank

für Ihre  
Aufmerksamkeit!

Landesgartenschau Gießen 2014 GmbH i. L.  
Berliner Platz 1  
35390 Gießen

© LGS 2014 GmbH i. L., Gießen  
Stand, Januar 2016