Bauantrag : **Umbau Eingangsbereich Friedhofskapelle Kleinlinden
Friedhofsweg 5, 35398 Gießen
Gemarkung: Klein-Linden, Flur: 1, Flurstück- Nr. 877/2**

Bauherr : **Magistrat der Universitätsstadt Gießen - Hochbauamt
Berliner Platz 1, 35390 Gießen**

Baubeschreibung

Gepplant ist der Anbau eines Windfangs als Witterungsschutz vor dem Eingang an der Nordseite der Friedhofskapelle Kleinlinden sowie die Verbreiterung der bestehenden Eingangstür.

Der 1-geschossige Anbau mit Flachdach soll in Holzständerkonstruktion auf einer Stahlbeton-Bodenplatte errichtet werden. Die Außenwände werden mit Mineralwolle gedämmt und wind- und luftdicht ausgeführt. Außen werden die Wände mit einer Boden- Deckel- Holzschalung aus Douglasienbrettern verkleidet, innen werden Wände und Decke mit Gipskartonplatten und Anstrich geschlossen.

Das Flachdach, mit erforderlicher leichter Neigung zu den Dachrinnen soll mit einer Doppel-Stehfalzdeckung aus Titanzink abgedichtet werden.

Fenster und Türen werden aus Aluminium- Profilen und Doppelverglasung ausgeführt.

Bodenbelag im Windfang aus rutschhemmenden großformatigen Fliesen.

Zugänge und Einrichtungen sind barrierefrei erreichbar.

Gießen, den 14.11.2014

West Ansicht

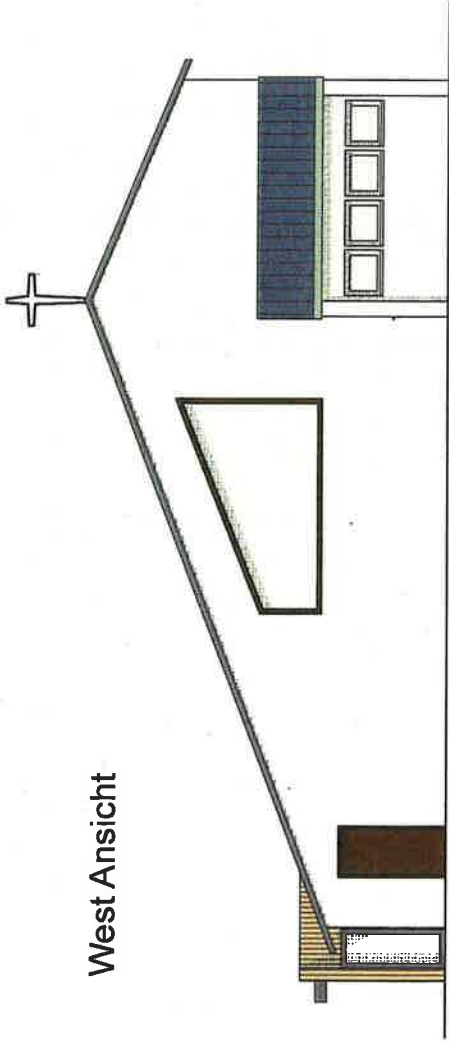

Ost Ansicht

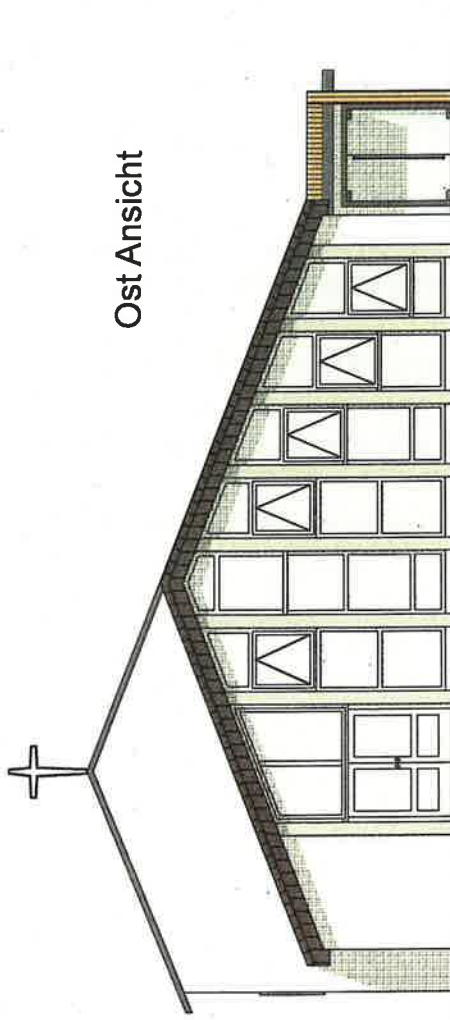

Nord Ansicht

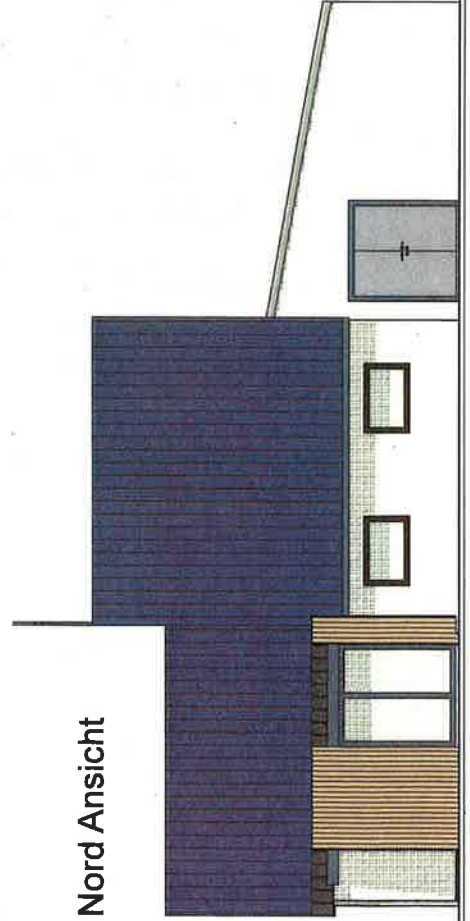

Planungsphase
BAUANTRAG

Planbezeichnung
Ansichten

Projekt-Nr.
802007

Gewerk

Maßstab
1:100

Bearbeiter
EJ

Dat. gez.
16.09.14-He-

Bauvorhaben

**Umbau Eingangsbereich Friedhofskapelle Kleinlinden
Friedhofsweg 5, 35398 Gießen**

Bauherr



Magistrat der Universitätsstadt Gießen - Hochbauamt
Berliner Platz 1
35390 Gießen
Telefon 0641 306-1446
Telefax 0641 306-2661

DATEINAME: 802007_AN_ARC_AN-

DRUCKDATUM: 17.09.2014





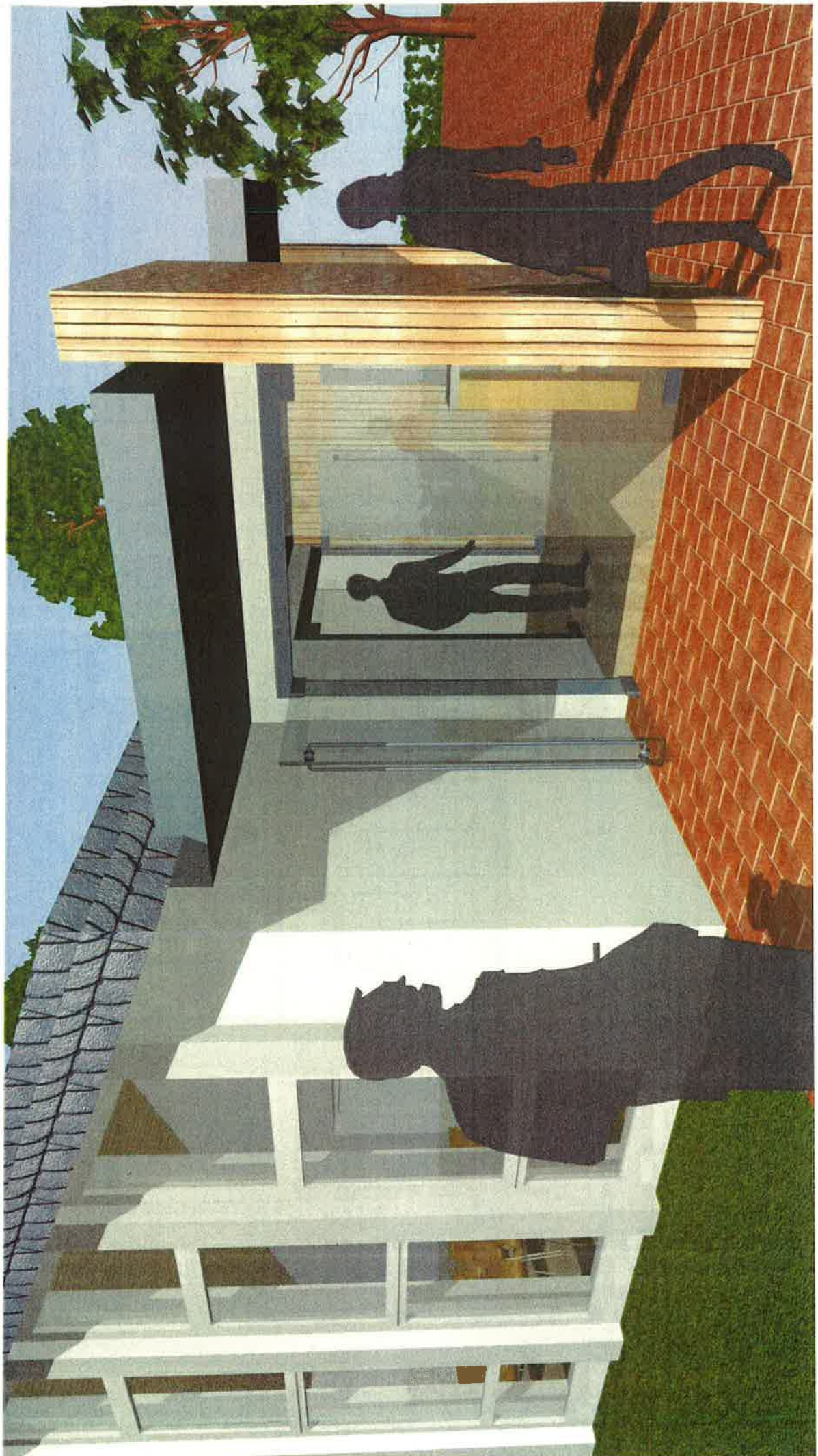

Grundriss Erdgeschoss

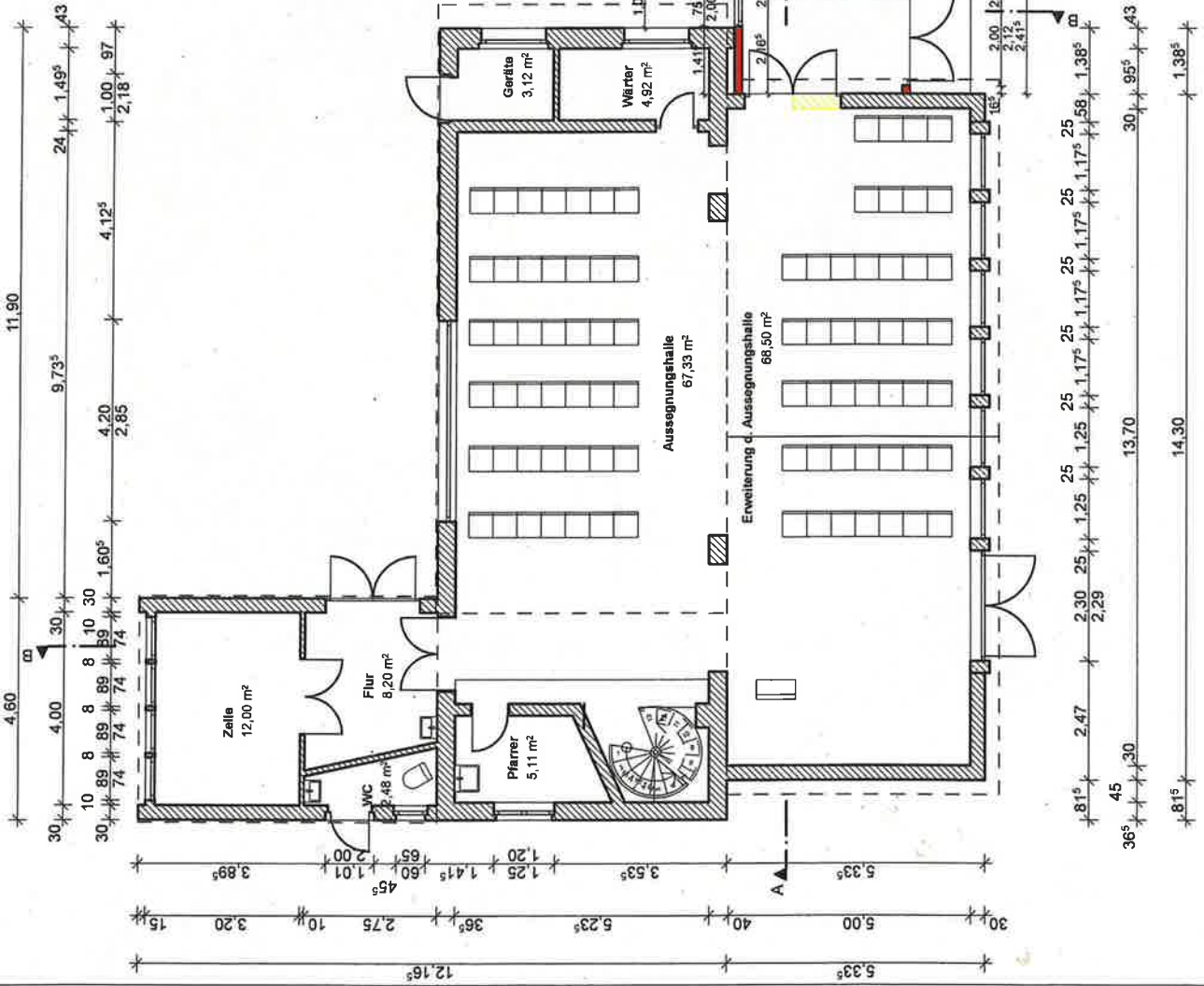

Schnitt A-A

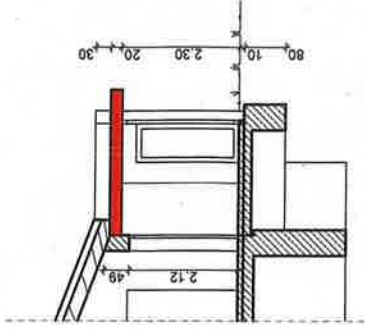

Schnitt B-B

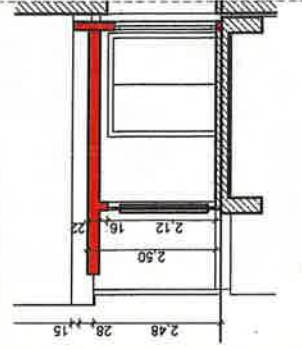

ABBRUCH
 NEU

Planungsphase BAUANTRAG		Dat. gez. 16.09.14-He
Planbezeichnung Grundriss Erdgeschoss, Schnitt A-A, B-B		Bearbeiter EJ
Projekt-Nr. 802007	Gewerk	Maßstab 1:100

Bauherr Magistrat der Universitätsstadt Gießen - Hochbauamt	
Umbau Eingangsbereich Friedhofskapelle Kleinlinden Friedhofsweg 5, 35398 Gießen	
Bauherr Gießen	Telefon 0641 306-1446
Magistrat der Universitätsstadt Gießen - Hochbauamt	Telefax 0641 306-2661
Berliner Platz 1	
35390 Gießen	
DATEINAME 802007_GR_ARC_EGG0	DRUCKDATUM 17.09.2014